DISFRUTA LA LECTURA!!

No somos traductores, somos difusores

VISITANOS EN:

www.facebook.com/AbsorbiendoMangas
www.absorbiendomangas.blogspot.mx

Y enterate de nuestras actualizaciones

¡AAAAU!
ベルセルク
Capítulo 287 ◉ Saga del Halcón milenario
Capítulo de Falconia
Burbujas
三浦建太郎
MIURA KENTAROU
WITH STUDIO GAGA

¡OUH!
……!
GUTS, CASCA...

¿NO, COMANDANTE GUTS?
SABES QUE SI TE QUEDAS AHÍ FUERA LOS VIENTOS MARINOS AFECTARÁN A TUS HERIDAS.
¡HEY!
...CAPITÁN
LLÁMAME SÓLO GUTS...

CUIDANDO DE ELLA, ¿EH?
YA VEO...

ASÍ QUE, ¿QUÉ HACES LEVANTADO?
EN ESE CASO TU DEBERÍAS LLAMARME SÓLO RODERICK TAMBIÉN

¿POR QUÉ NO ESTÁS MÁS CERCA DE ELLA? ¿NO ES UN POCO PELIGROSO QUE ANDE SOLA?
UM...
¡AAAA!
HEY,
ESA CHICA,
¿QUÉ SIGNIFICA PARA TI?

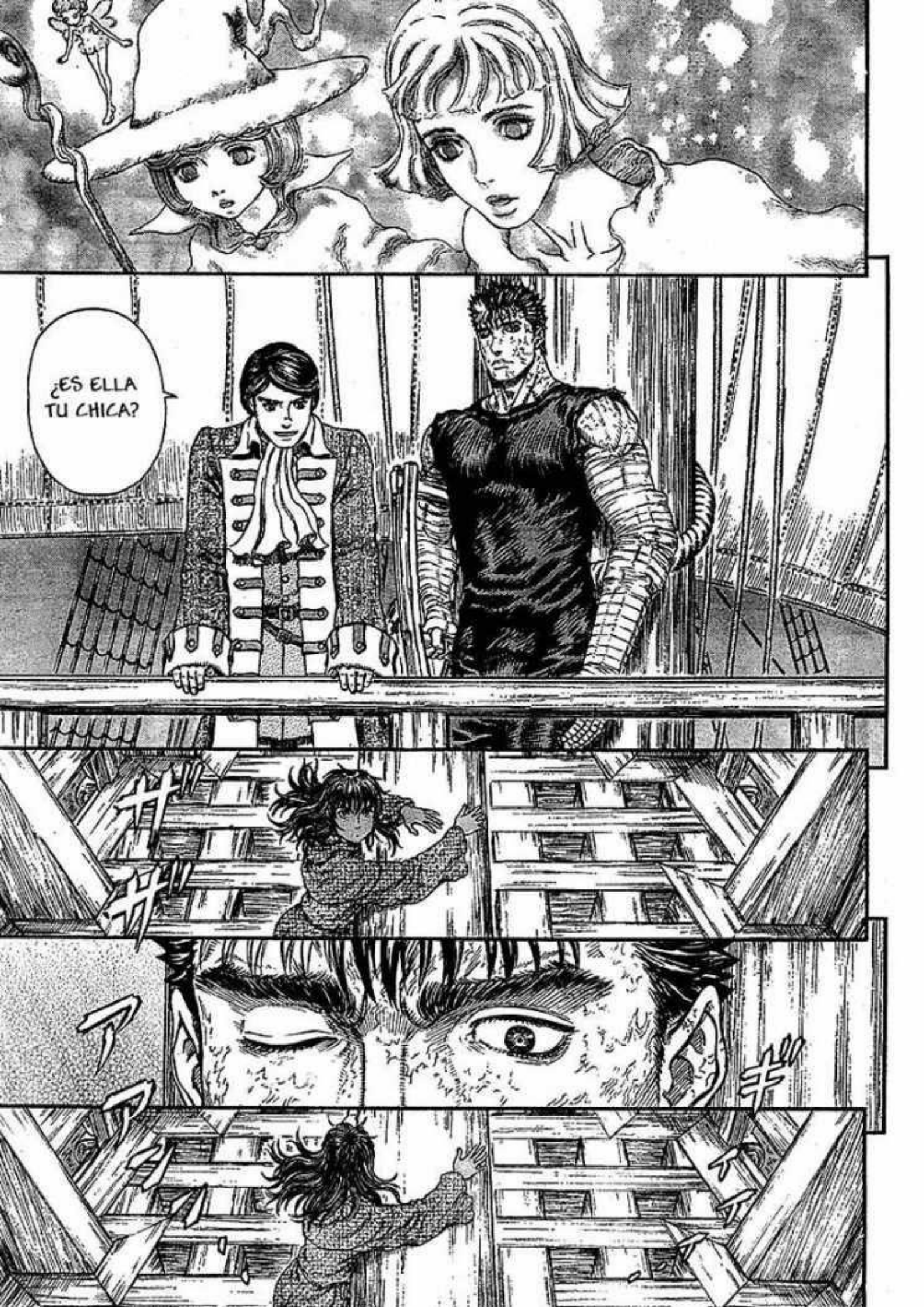
¿ES ELLA TU CHICA?

ELLA...

...ES MI...

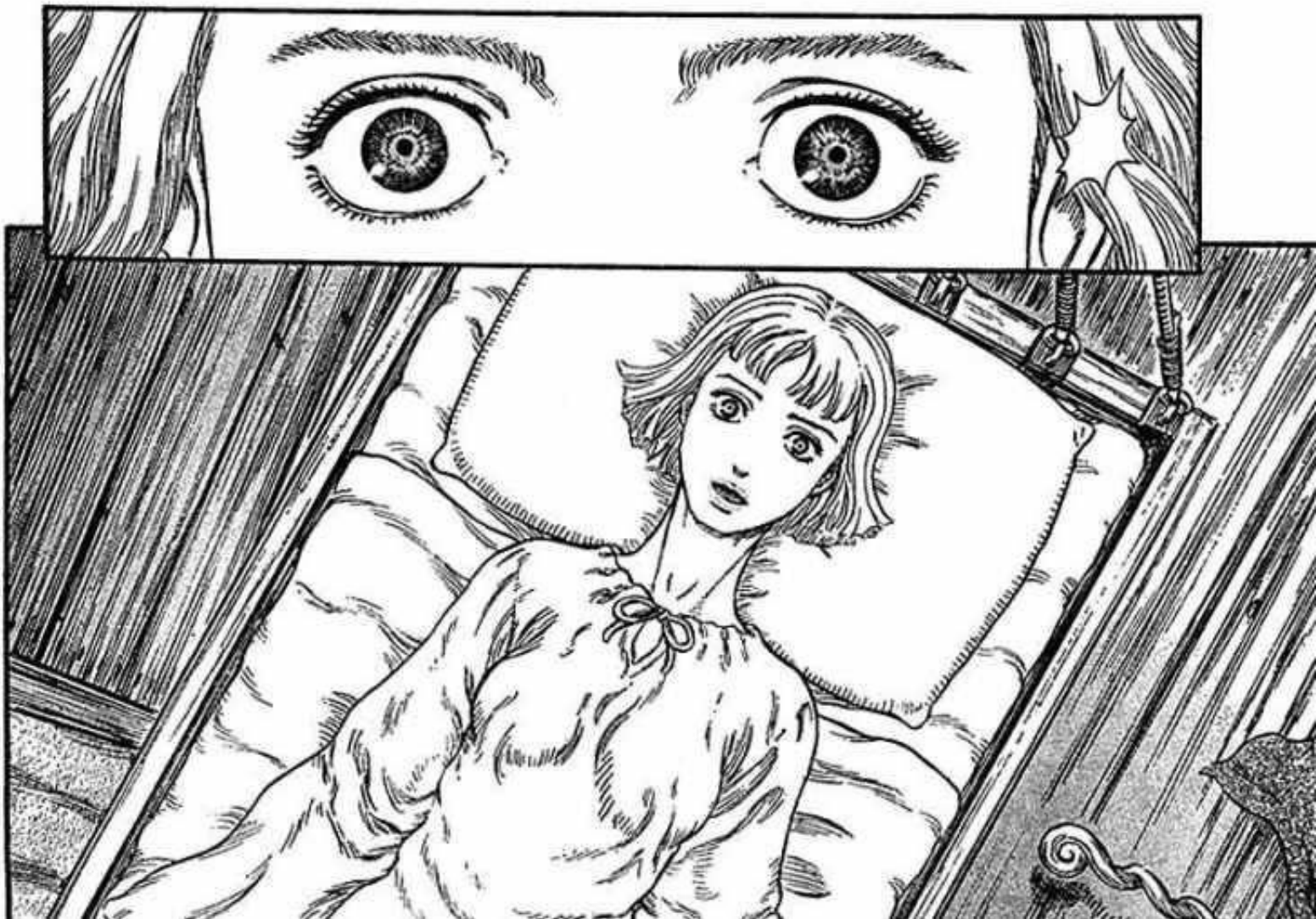

¿POR QUÉ HICE...
...ESO...
TAN DE REPENTE?
.....
¿ESTÁS BIEN, FARNESE?
¡S-
SÍ...
¡SEÑORITA FARNESE!
QUIZÁS NO QUERÍA SABERLO...
¿POR QUÉ...?
.....
...?

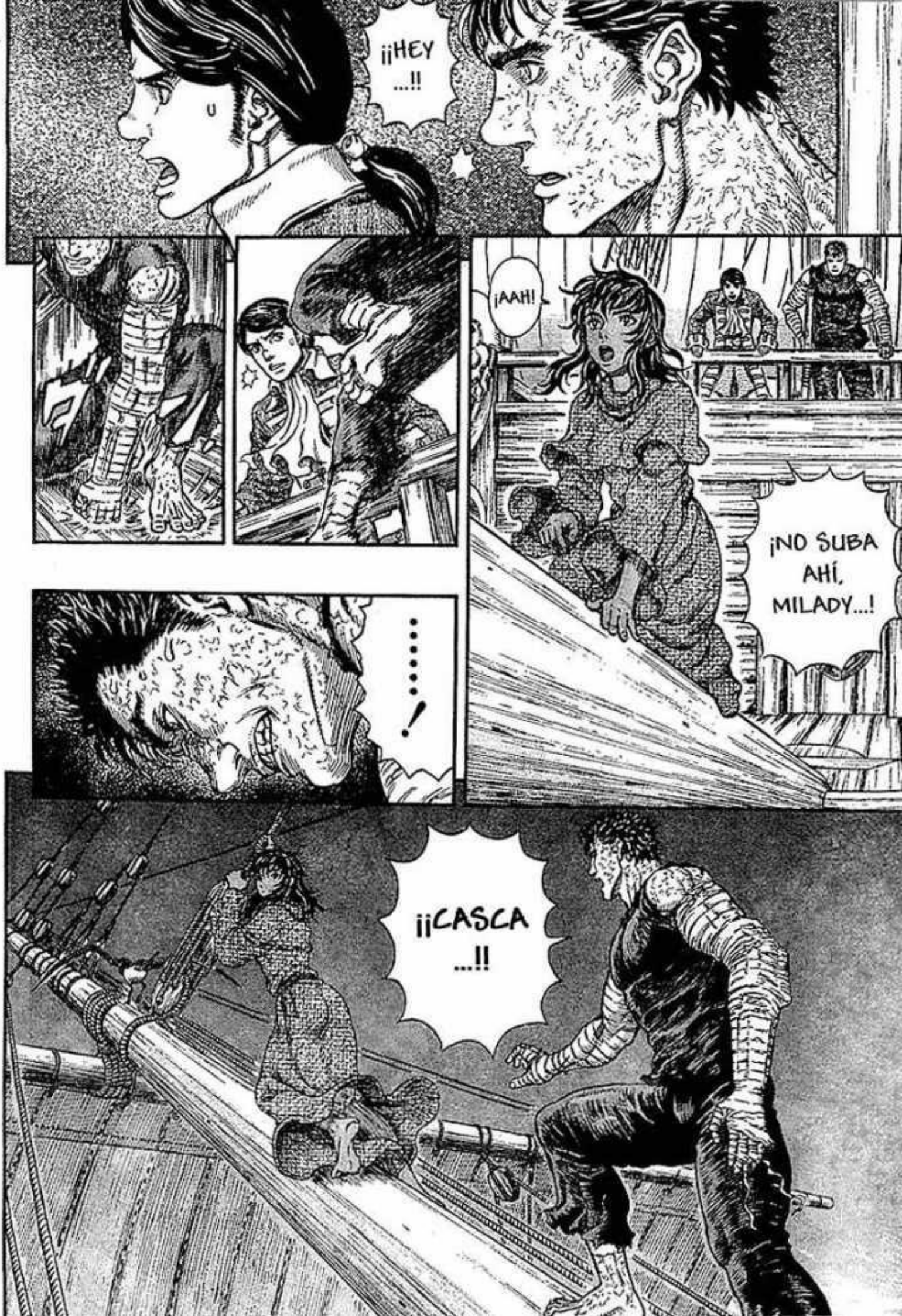
¡¡HEY ...!!
¡AAH!
¡NO SUBA AHÍ, MILADY...!
.....!
¡¡CASCA ...!!

¡UGI!
VUELVE

.....!

¡GIL!
CAS...

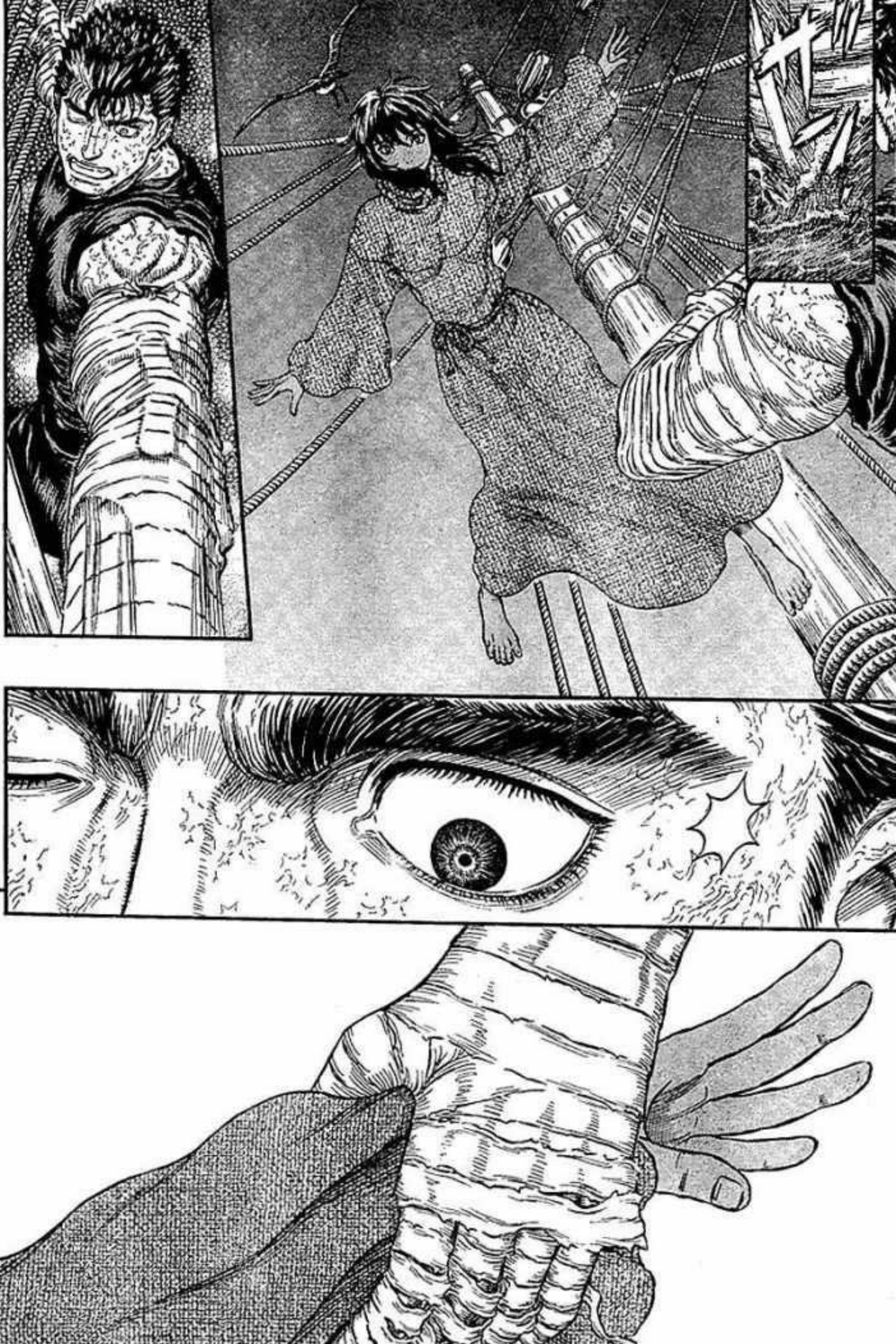

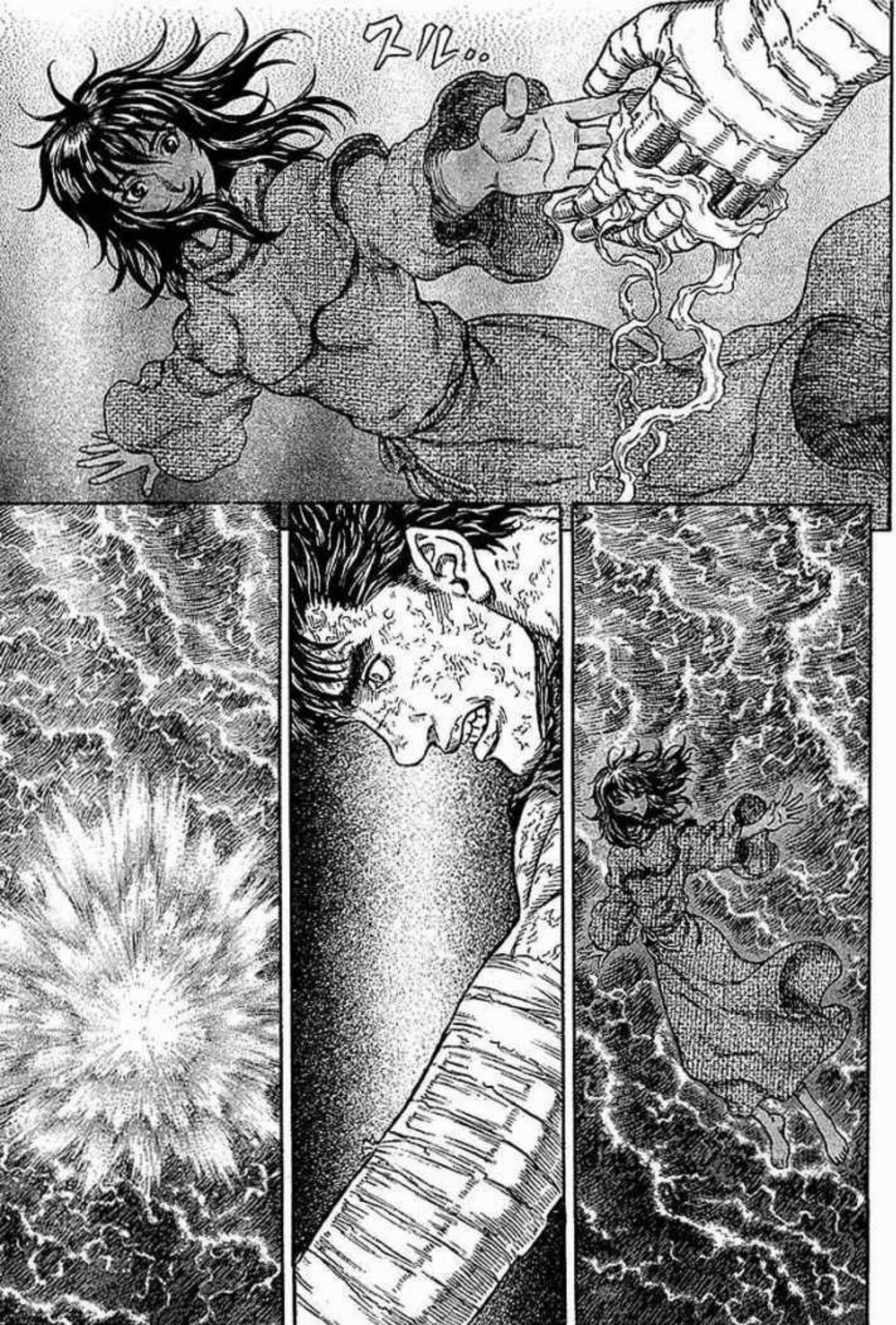
フル..

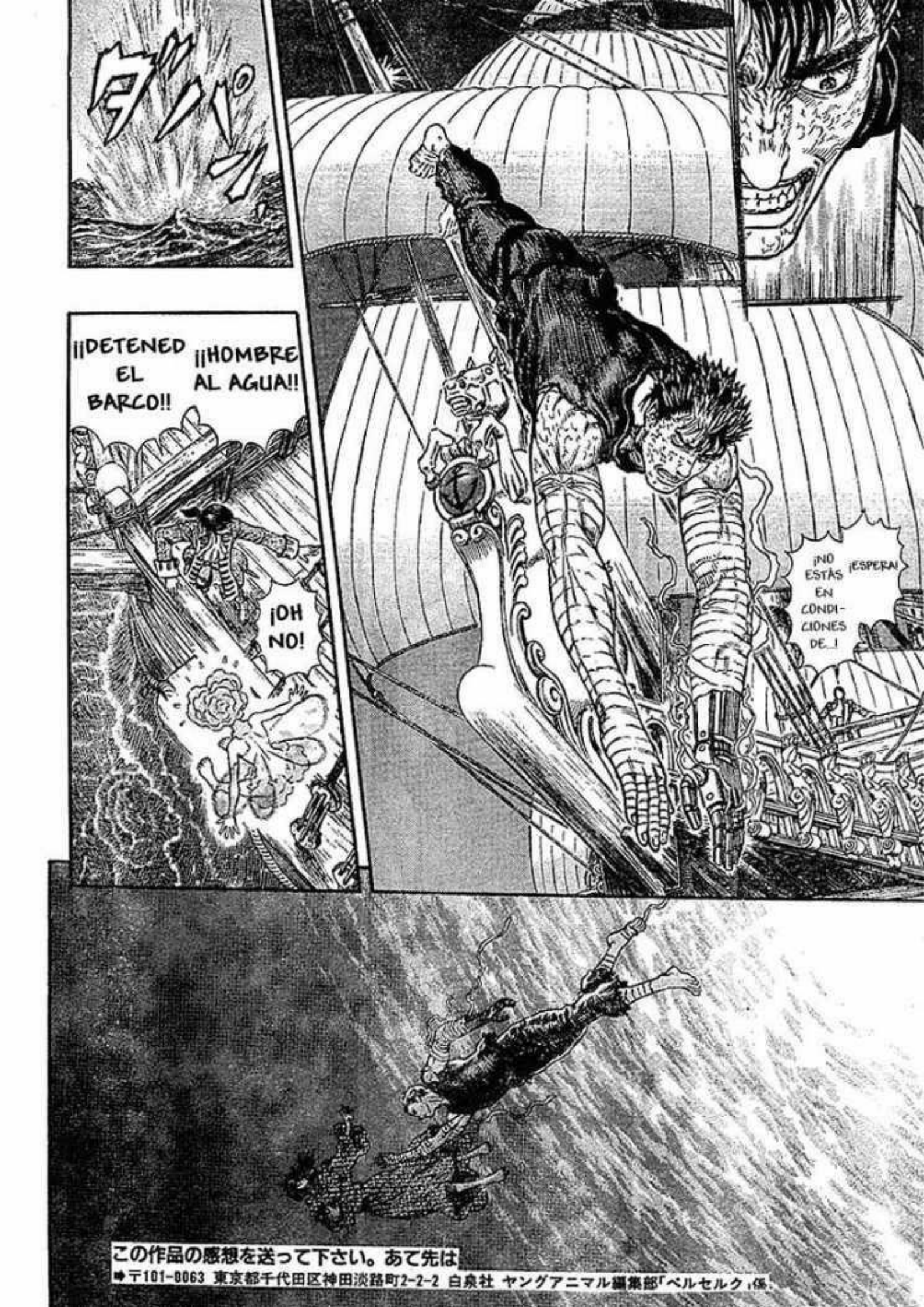

この作品の感想を送って下さい。あて先は
〒101-0063 東京都千代田区神田淡路町2-2-2 白泉社 ヤングアニマル編集部「ベルセルク」係。

ESTO ES COMO AQUELLA VEZ...
AHORA QUE LO PIENSO...

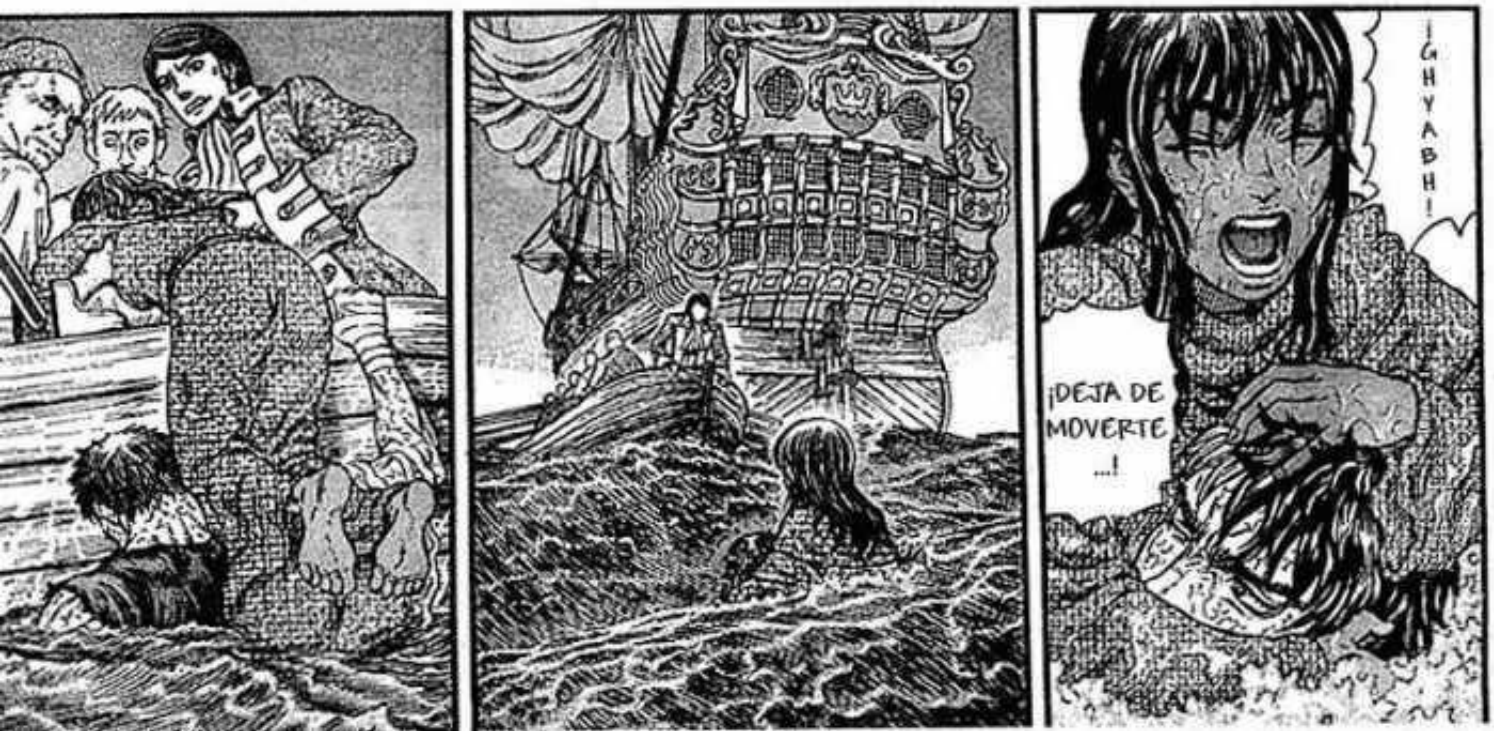
¡GHYABH!
¡DEJA DE MOVERTE ...!

MANGAHERE.COM

HA SIDO PARA EVITAR QUE ALGO MALO LE PASARA...

SIEMPRE QUE HE ESTADO EN EL AGUA CON ELLA...

RECUERDO QUE...

¡¡GUTS ...!!

MIERDA... MI BRAZO IZQUIERDO ES PESADO...

MANGAHERE.COM
MANGAHERE.COM
MANGAHERE.COM
MANGAHERE.COM

MANGAHERE.COM
MANGAHERE.COM

MANGAHERE.COM
MANGAHERE.COM

¡GUTS!
LLEVAR TU CUERPO HASTA ESE EXTREMO, NO HABRÍA SIDO EXTRAÑO QUE TE HUBIERAS AHOGADO
BUENO, CON ESTO QUIZÁS TE HAYA PAGADO LA QUE TE DEBÍA, ¿EH?
RODERICK TE SALVÓ
POR FAVOR, DIME QUE NO ME HAS HECHO EL BOCA A BOCA...
¡¡CASCA ...!!
¡PARA! ¡NO DEBES HACER MOVIMIENTOS BRUSCOS...!
!

UBH ...
.....
FARNESE LA ESTÁ BAÑANDO MIENTRAS HABLAMOS
ESTÁ SANA Y SALVA
OH, VALE...
ESTE TIPO TIENE PEOR ASPECTO QUE EL OTRO...
MORIRÉ AHÍ
SE HA CONVERTIDO EN UNA MOMIA
¿AÚN NO LLEGAMOS A TIERRA...?
UHHH...
UHHH...
AHORA MARCHAOS TODOS, O SI NO SÓLO EMPORARÉIS SU CONDICIÓN
¡PONTE BUENO PRONTO!
VOY A REDIBUJAR EL SELLO QUE SE HA BORRADO CON EL AGUA
SI NECESITAIS ALGO, POR FAVOR, NO DUDÉIS EN HACÉRMELO SABER
PERDONA, ¿PUEDES INCORPORARTE Y DARME LA ESPALDA UNA VEZ MÁS?
CLARO ...

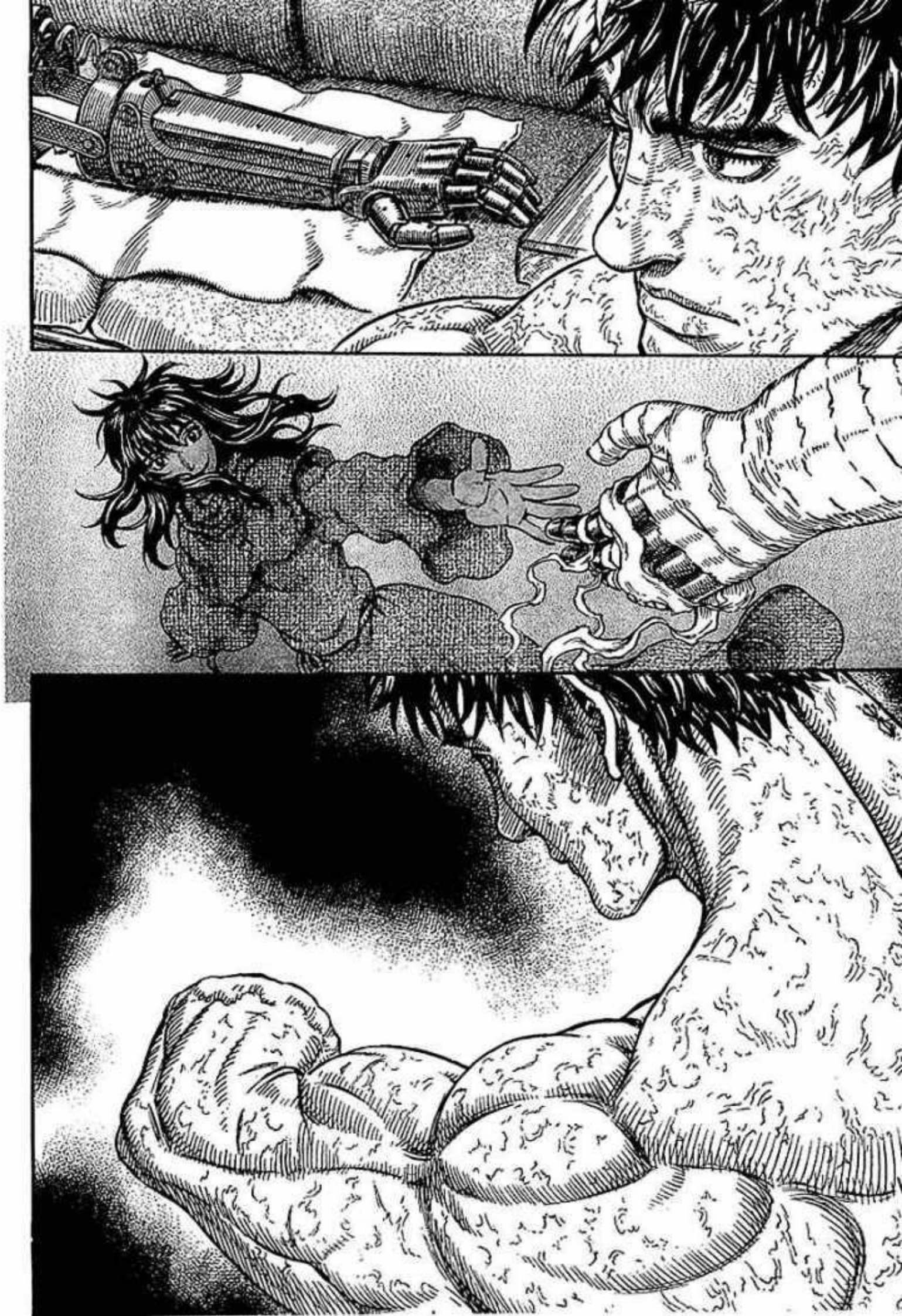

LO HABÍA OLVIDADO
SÓLO ME PONGO ESA COSA PARA ACABAR CON MIS ENEMIGOS. NO ES MÁS QUE UN TROZO DE HIERRO AL FIN Y AL CABO
¿EH?

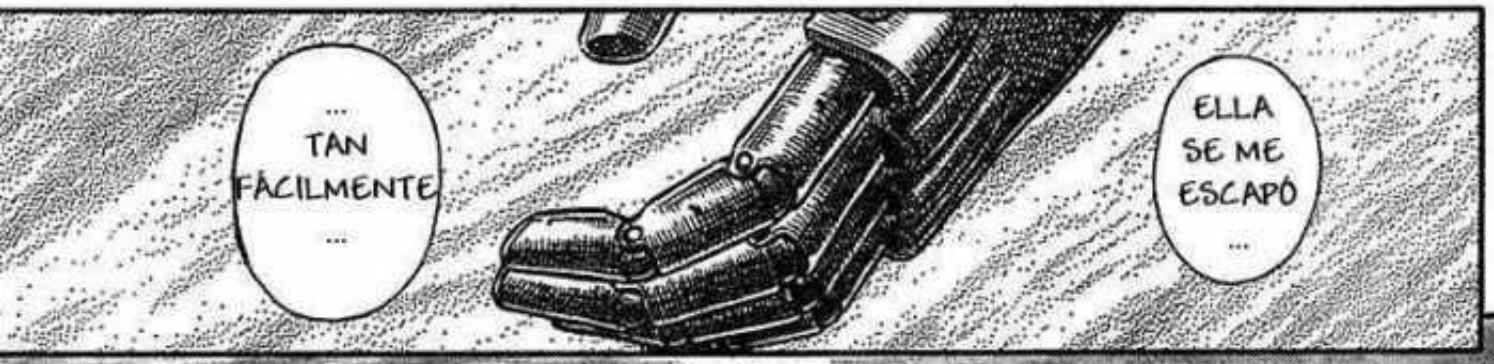
ELLA SE ME ESCAPÓ ...
... TAN FÁCILMENTE ...

INCLUSO SI CONSEGUIMOS RECONSTRUIR LO QUE PERDIMOS EN EL PASADO
QUIZÁS... NO SIGNIFIQUE QUE VOLVERÁ A LA NORMALIDAD

JETS COMICS

ヘルセルク

33

三浦建太郎

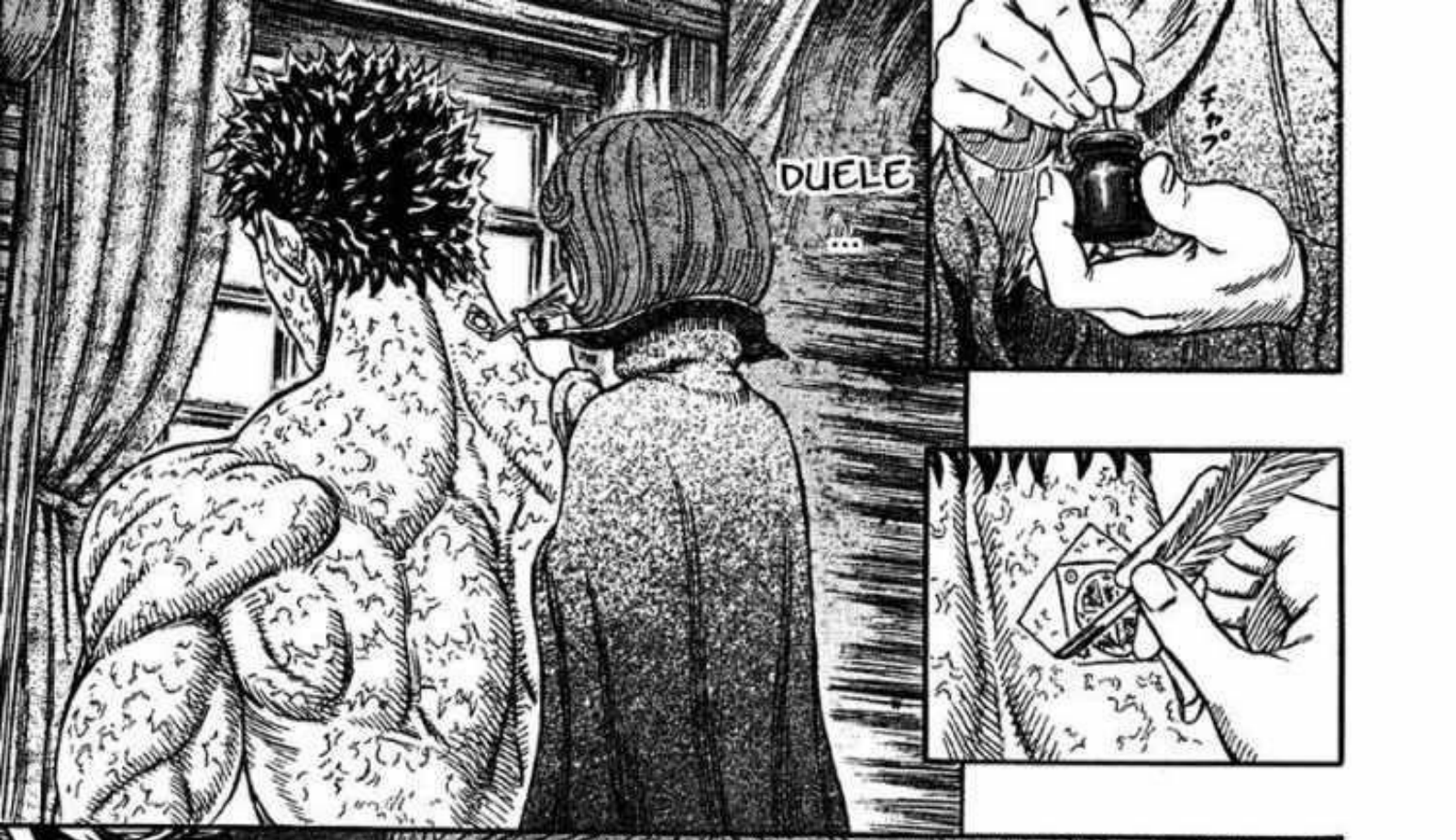

ベルセルク

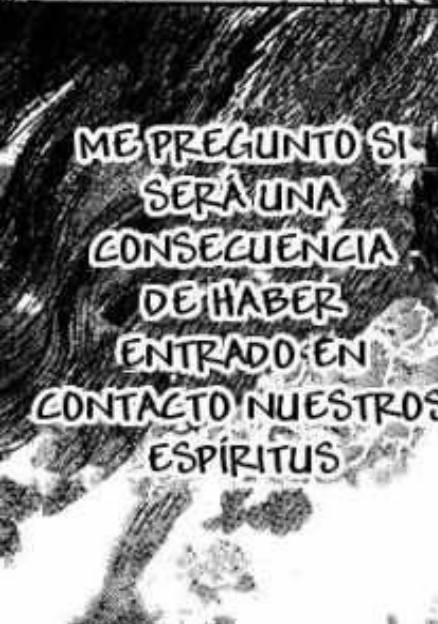

Capítulo 288 ◎ Saga del Halcón milenario
Episodio de Falconia
Batalla en el mar

三浦建太郎
MIURA KENTAROU
WITH STUDIO GAGA

ESTÁ ENROJECIDA POR EL CALOR DE LAS LLAMAS
QUÉ ESPALDA TAN GRANDE...
¿YA HAS ACABADO?
¡AH! ¡SÍ, ACABO DE TERMINAR!
ESTUVE COLGADA DE ESA ESPALDA
AL MENOS EN FORMA DE ESPÍRITU
YO ...
.....
CON MI SELLO ...

ビク?
MI SENTIDO DEL AMOR ESTÁ REACCIONANDO
POR FAVOR, DESCANSA MIENTRAS TANTO
B-BUENO, VOY A PREPARAR ALGUNAS MEDICINAS Y VENDAJES
GRACIAS POR AYUDARME SIEMPRE
¿QUÉ SIGNIFICA ESA MUJER PARA TI?
HEY, ESA MUJER...
¿SCHIERKE?
ELLA ES MI...
ギュ
...TU MUJER?
¿ES ELLA...

?
...
CON ESO
ME BASTA
...
ALGO ENTRE ÉL Y YO
...
PORQUE YA EXISTE ALGO
...
ASÍ QUE ...

AGYAAH!
LO... ¡LO SIENTO!
BAU!
¿TE HE HECHO DAÑO?
TE LO LIMPIARÉ ENSE-GUIDA
.....
UGYAA!

POR QUÉ ...
カラン
... ASÍ?
¿POR QUÉ ERES ...

¡HA LLEVADO SU VIDA AL LÍMITE!
¡¡ESE HOMBRE ...!!
POR TU BIEN ...
¡¡HA SIDO HERIDO UNA Y OTRA VEZ!!

¡¡ESTÁ CUBIERTO DE CICATRICES ...!!
Y AÚN ASÍ...
¡¡TODO LO QUE TÚ HACES ES ...!!

NO ENTIENDES NADA
Y AÚN ASÍ, ÉL...
PERRA ASTUTA

……
……
Gl…

ERES REAL-MENTE ASTUTA ...
.....
ナデナデ

CAPITÁN, ECHE UN VISTAZO
.....
¿BARCOS MERCADERES DE ARMAS?
LAS BANDERAS ...
SON DE YS ...
HASTA HACE UN MOMENTO, NO TENÍAN NINGUNA MARCA, PERO TAN PRONTO COMO NOS VIERON, ALZARON LA BANDERA Y SE DIRIGIERON HACIA AQUÍ. NO RESPONDEN A NUESTRAS SEÑALES
YA VEO ...
¡¡A VUESTROS PUESTOS DE COMBATE!!
¡¡A TODA LA TRIPULACIÓN!!

MANGAHERE.COM

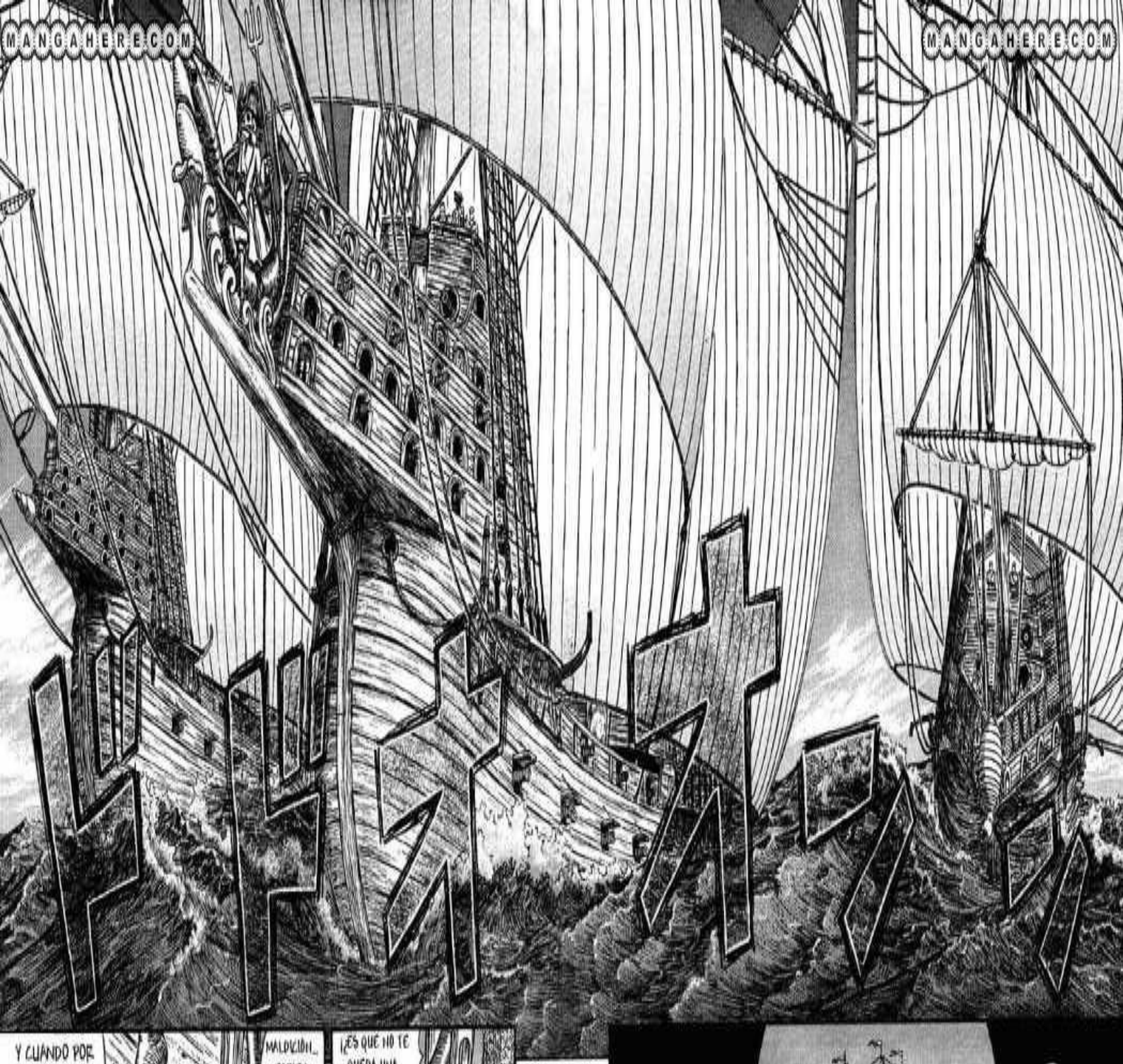

MANGAHERE.COM

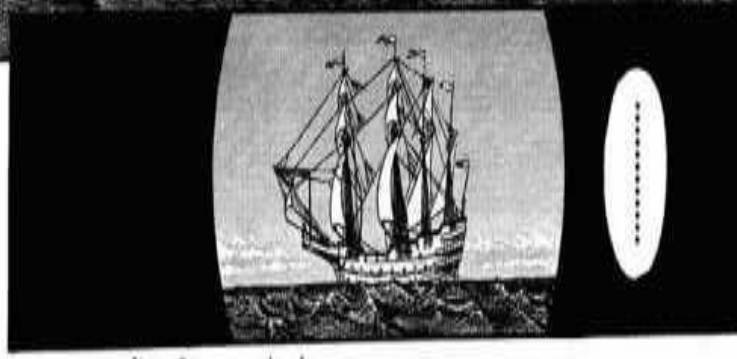

MANGAHERE.COM

MANGAHERE.COM

¡¡LLÁMAME JEFE, ¿HAS OÍDO?!! ¡¡JEFE!!
¡¡ESTOY POR ENCIMA DE TI, RATA INMUNDA, ASÍ QUE NO TE ATREVAS A DARME ÓRDENES!!
ES TERRI-BLE ...
Y PODRÍAMOS SACAR UNA FORTUNA DE CAPITÁN Y LOS OFICIALES...
AUNQUE SOMOS 3 BARCOS ...
¡¡ESCUCHAD BIEN Y LEVANTAD VUESTRAS ARMAS!!
¡¡ES HORA DE LA REAPERTURA DE NUESTRO VERDADERO NEGOCIO!!

¡ES UNA BANDERA PIRATA!
LA BANDERA HA CAMBIADO
¡!
COMO PENSABA
VAMOS, NO SEÁIS ASÍ
DEJADME AL MENOS EL MAR A MÍ
EN TIERRA FUISTES DE MUCHÍSIMA AYUDA
RODERICK, ¿QUÉ DIABLOS ESTÁ PASANDO?
ESTIMADOS INVITADOS, NO ES EL MOMENTO ¡NOS ESTAMOS PREPARANDO PARA LA BATALLA!
¿PIRATAS?!
Y OCULTARLOS EN LA BODEGA?
SERÁ PELIGROSO, ASÍ QUE ¿PODRÍAS CUIDAR DE LAS MUJERES Y LOS HERIDOS,
ES TAL COMO HAS DICHO
¿EH? ¡DEJANOS PELEAR TAMBIÉN!
¡MIRA QUIÉN HABLA!
LOS FORASTEROS DEBERÍAIS IR ABAJO
SI NOS QUEDAMOS AQUÍ, SÓLO CONSEGUIREMOS PREOCUPAR A TODOS
DEJA ESTO A LOS EXPERTOS
¡PERO ...!
ISIDRO

MANGAHERE.COM

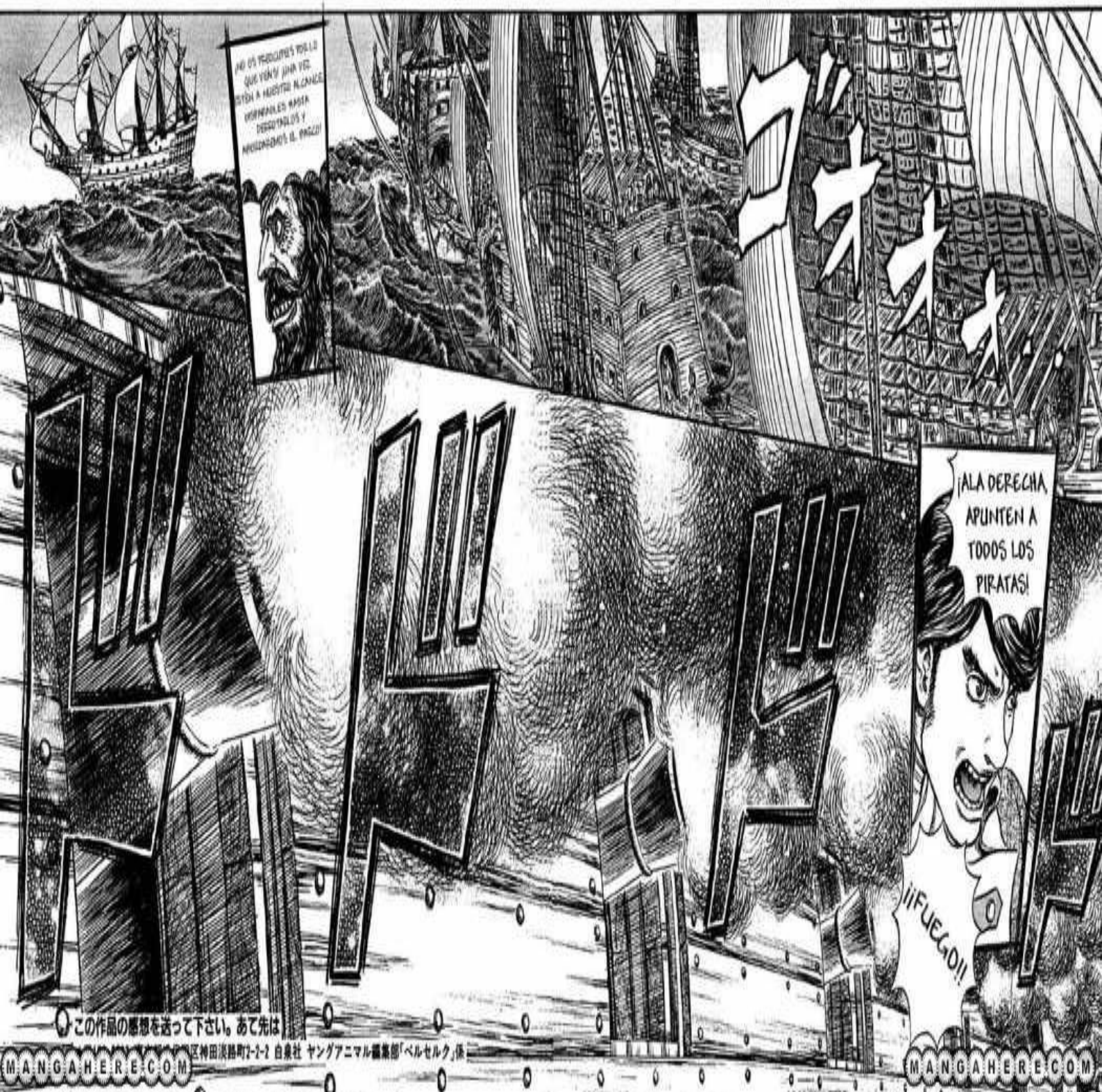

この作品の感想を送って下さい。あて先は
区神田淡路町2-2-2 白泉社 ヤングアニマル編集部「ベルセルク」係
MANGAHERE.COM
MANGAHERE.COM

¡¿CUÁNTAS VECES ES MÁS CORTO NUESTRO RANGO DE ATAQUE?!
ESOS CAÑONES... ¿QUÉ TIPO DE MUNICIÓN TIENE UN ALCANCE COMO ESE?
¡¡EL PIOJO DEL MAR!!
¡¿QUÉ...?!

¡SU TRIPULACIÓN ...
... ES MUY HÁBIL!!
¡NO ES SÓLO EL ALCANCE! ¡A ESTA DISTANCIA, NO FALLAN LOS TIROS! QUÉ TIRADORES MÁS INCREÍBLES...
¡Y LO QUE ES MÁS, EL SEGUNDO ATAQUE LLEGÓ ANTES DE PODER SIQUIERA PARPADEAR!
¡¡J-JEFE ...!!
¡¿QUÉ ES ESO ...?!
!
ESA FIGURA DE UN CABALLO MARINO...
¡¡POR LOS HUESOS DE DAVY ...!!
UN BARCO DE BATALLA DE YS CON UN CABALLO MARINO COMO MASCARÓN DE PROA
¡HE OÍDO ALGO SOBRE ELLO!
¡¡ESE BARCO QUE ACABO ÉL SÓLO CON 5 NAVES DE CHUNDER, SE LLAMABA ...!!

"PRÍNCIPE DE LA NAVEGA-CIÓN" DE YS
RODE-RICK ...
DE RODERICK
EL CABALLO MARINO
BERSERK

ベルセルク

Capítulo 289 ● Saga del Halcón milenario
Capítulo de Falconia
Batalla en el mar (2)

MANGAHERE.COM
MANGAHERE.COM
MANGAHERE.COM
MANGAHERE.COM

ドオオン
バキ
バキ
うわあああ
ガガアアン
¡LOS MÁSTILES PRINCIPALES Y DELANTEROS DEL "PIOJO DEL MAR" Y EL "CARACOL DEL LODO" HAN SIDO DESTRUIDOS! ¡SE VAN A HUNDIR EN EL AGUA!
¡E-ESTO ES MALO, JEFE!
ゴゴゴゴ

んが
¡¡USANDO LAS PELOTAS
¡HIII!
Y MOR-DIENDO BIEN FUERTE!!
¡SI ASÍ ESTÁN LAS COSAS, LES EMBESTIREMOS CON EL "TIBURÓN NAVEGANTE" Y ABORDAREMOS SU BARCO!
¡¡CALLAOS DE UNA VEZ!!
P-PERO... ¿CÓMO ...?
¡¡TODO A BABOR!!
¿BABOR?
¡¡GIRAD HACIA BABOR!!
¡¡BABOR!!
ヴォォォ

¡¡ESTÁS GIRANDO Y PONIÉNDOTE EN CONTRA DEL VIENTO!! ¡¡EN UNA BATALLA MARINA, AQUEL QUE TIENE EL VIENTO A FAVOR, TIENE LA VENTAJA!!

¡¡UHAHAHAHA...!! ¡¡TU BARCO Y TUS MARINEROS QUIZÁS SEAN DE PRIMERA CLASE, PERO NO SERVIRÁN DE NADA SI EL CAPITÁN ES UN INÚTIL, SU ALTEZA!!

¡TODO A BABOR!! ¡¡ATACAREMOS CON TODO LO QUE TENEMOS!!

¡¡N...NO PODEMOS, JEFE!!

¡NOS HEMOS ENGANCHADO CON EL "PIOJO DEL MAR" Y EL "CARACOL DEL LODO" Y EL CASCO NO SE MUEVE!

¡¿QUÉ ...?!

... ES IMPOSIBLE QUE HUBIERA PLANEADO ESTO...

ESE PERRO ...

¡¡Y ADEMÁS ESTAMOS RODEADOS DE HUMO, ASÍ QUE NO PODEMOS VERLES!!

FUE REALMENTE UN GRAN ERROR
PENSAR QUE TENER EL VIENTO A FAVOR TE DABA LA VENTAJA

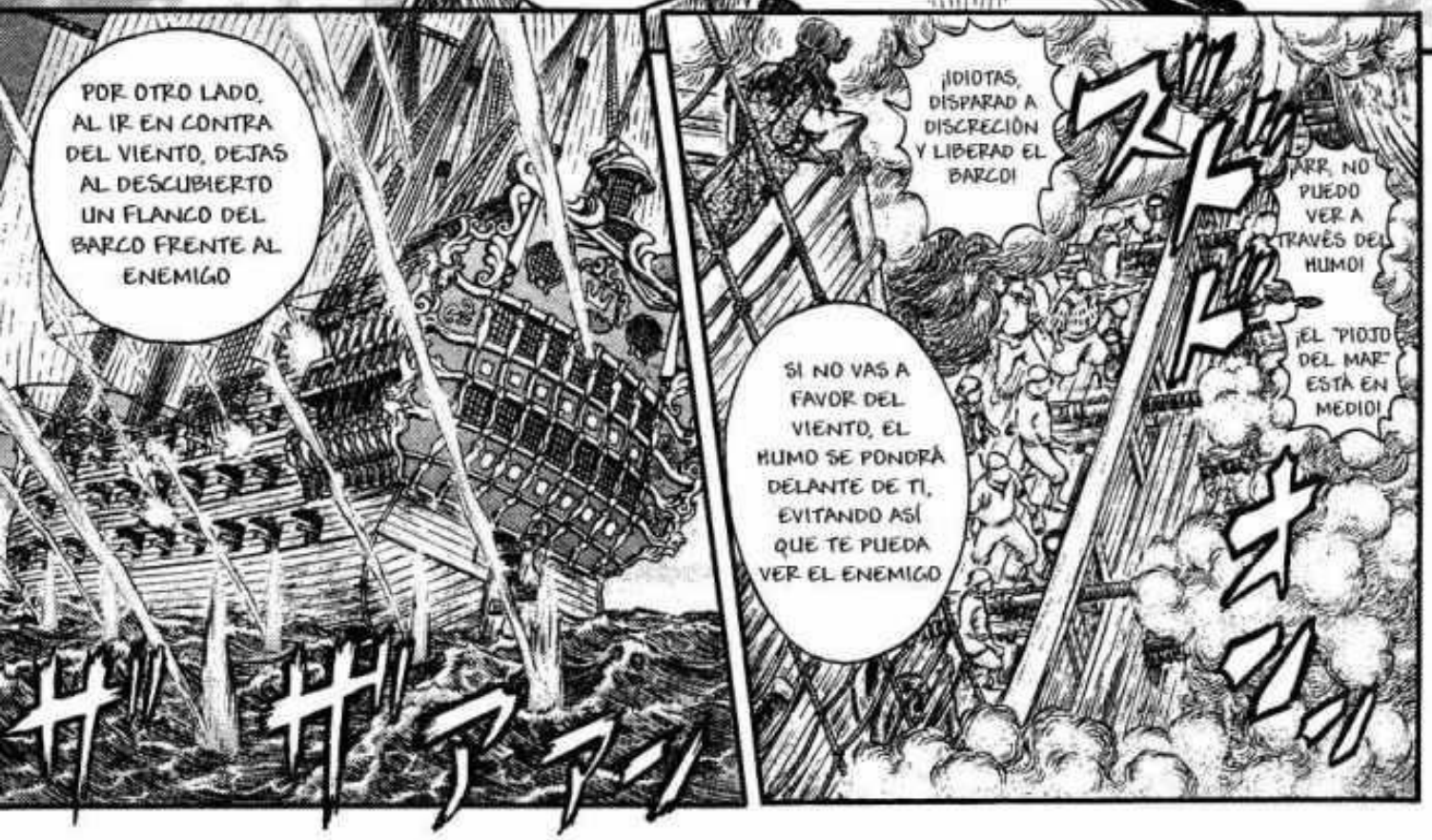
POR OTRO LADO, AL IR EN CONTRA DEL VIENTO, DEJAS AL DESCUBIERTO UN FLANCO DEL BARCO FRENTE AL ENEMIGO
¡IDIOTAS, DISPARAD A DISCRECIÓN Y LIBERAD EL BARCO!
ARR, NO PUEDO VER A TRAVÉS DEL HUMO!
¡EL "PIOJO DEL MAR" ESTÁ EN MEDIO!
SI NO VAS A FAVOR DEL VIENTO, EL HUMO SE PONDRÁ DELANTE DE TI, EVITANDO ASÍ QUE TE PUEDA VER EL ENEMIGO

ES DIFÍCIL DISPARAR A UNA CUBIERTA LLENA DE MARINEROS EN MOVIMIENTO
PORQUE ES MÁS FÁCIL CALCULAR EL ÁNGULO DE TIRO
ADEMÁS, LA LABOR RELACIONADA CON LA CARGA DE LOS CAÑONES UNO A UNO SE VE REDUCIDA
SIN EMBARGO, GRACIAS AL VIENTO ASCENDENTE, LA CUBIERTA ENEMIGA QUEDA EXPUESTA

¡DWAAH!
¡CAPITÁN, CÚBRASE POR FAVOR!

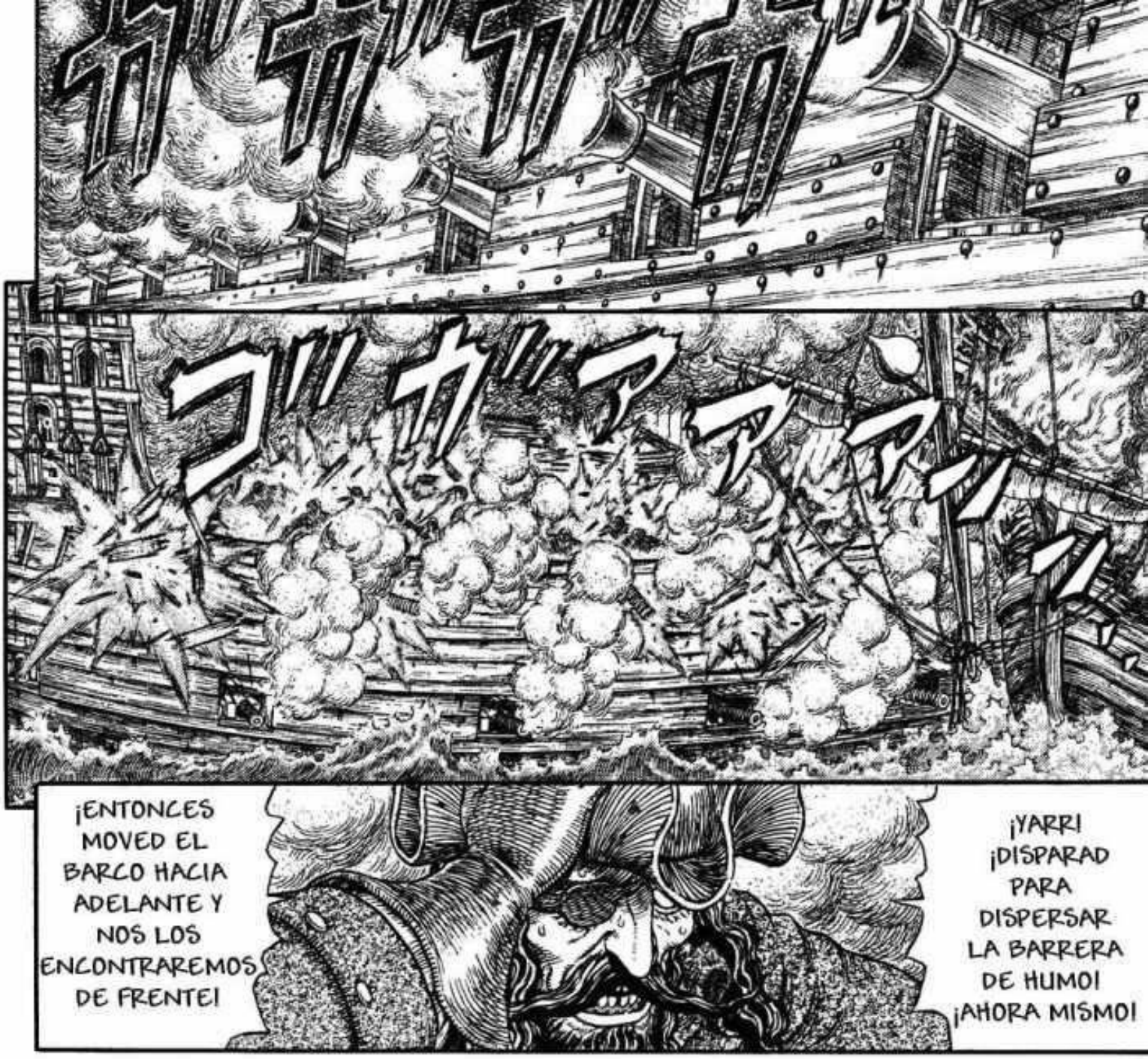
¡ENTONCES MOVED EL BARCO HACIA ADELANTE Y NOS LOS ENCONTRAREMOS DE FRENTE!
¡YARR! ¡DISPARAD PARA DISPERSAR LA BARRERA DE HUMO! ¡AHORA MISMO!

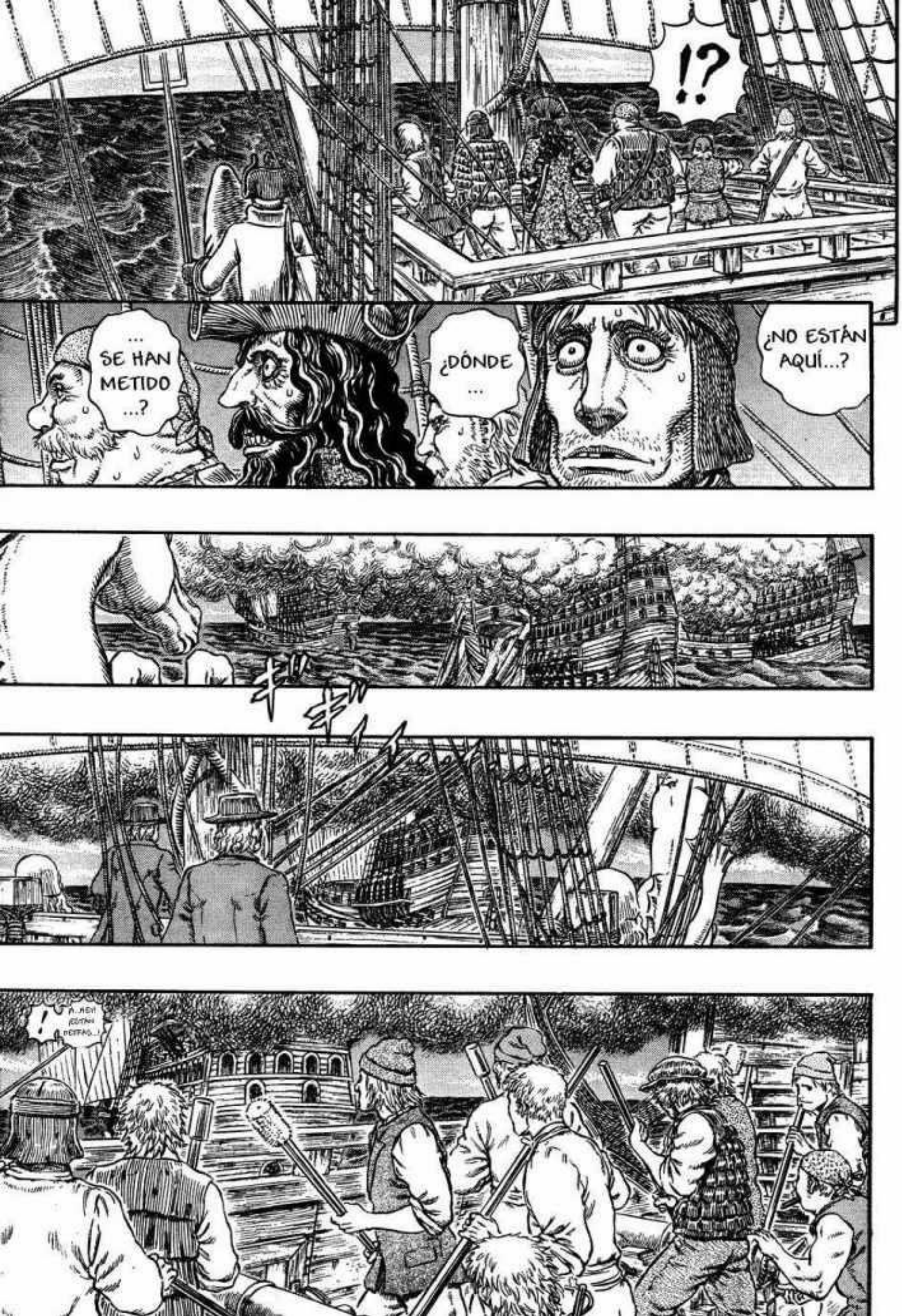
!?
...
SE HAN METIDO ...?
¿DÓNDE ...
¿NO ESTÁN AQUÍ...?
!

MANGAHERE.COM

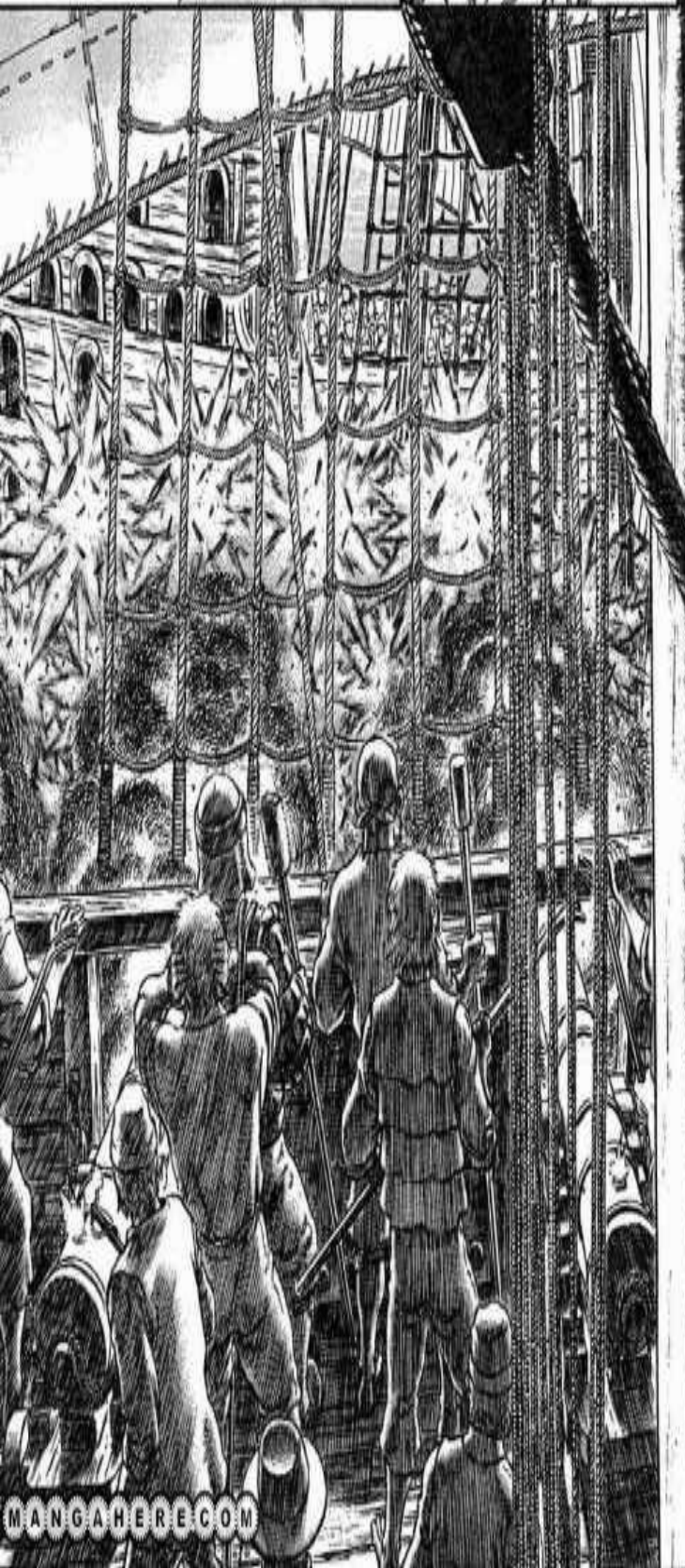

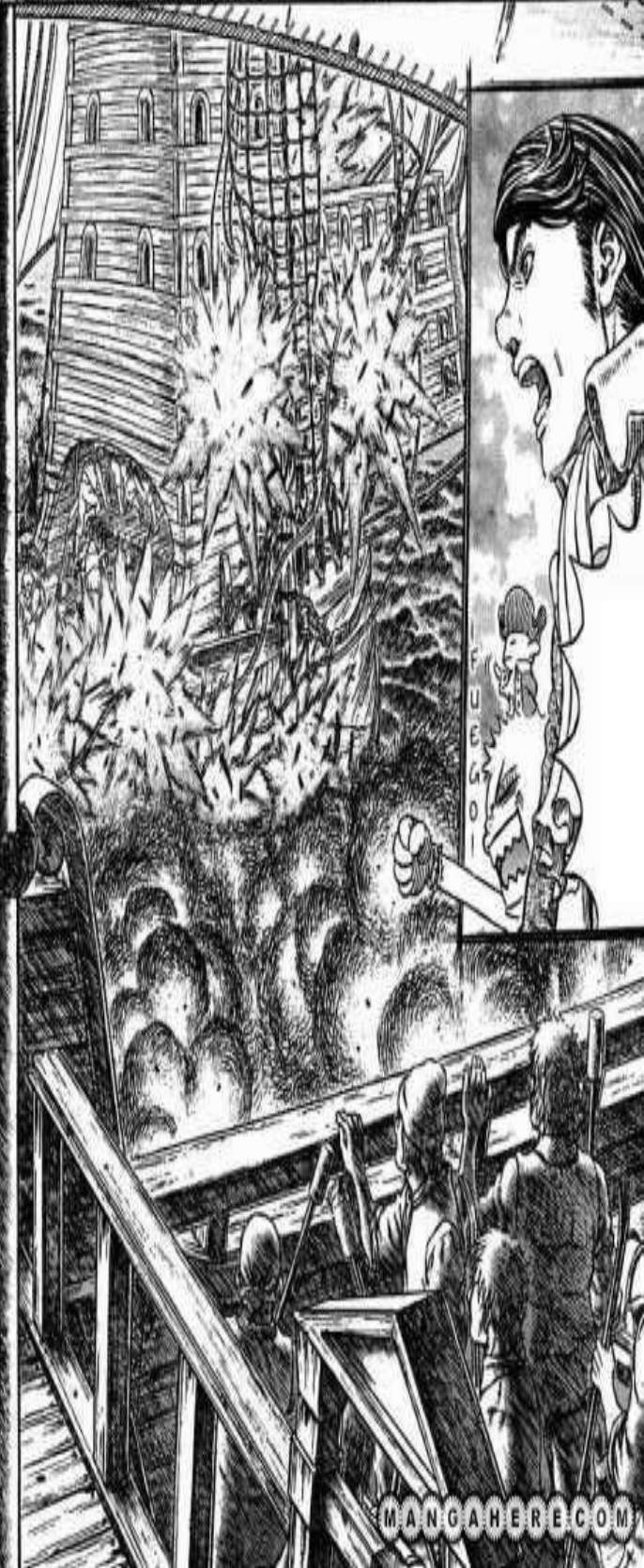

N...NO DEBERÍAMOS HABER COMENZADO LA BATALLA CONTRA ESE BARCO... ¡DESPUÉS DE TODO, ES EL PRÍNCIPE MARINO DE YS...!
NO HACE FALTA QUE ME LO DIGAS
¡A ESTE PASO SEREMOS ENVIADOS CON DAVY JONS!
¡NO PODEMOS CONTINUAR LUCHANDO!
¡J... JEFE!
¡MALDITOS SEAN, ME HAN DEJADO COMO UN IDIOTA!
¡GHNNN!

SÓLO RECOGED A LOS QUE LOGREN ALCANZARNOS, A LOS DEMÁS, ABANDONADLOS
JEFE, ¿QUÉ HAY DE LA TRIPULACIÓN DEL "PIOJO DEL MAR" Y EL "CARACOL DEL LODO"?
¡ES-PE-RAD!

¡TIRAD TODA LA CARGA PESADA POR LA BORDA Y SALGAMOS ECHANDO LECHES!
¡NOS RETIRAMOS, INÚTILES!

¡¡PRÍNCIPE MARINO DE YS!!
¡¡NO OLVIDARÉ ESE NOMBRE!!
¡QUIZÁS SIRVAN PARA DAR DE COMER A LOS TIBURONES!
¿LES PERSE-GUIMOS?
DÉJALES. CON TODOS ESOS DAÑOS, AHORA SON ELLOS LOS QUE SE CONVERTIRÁN EN VÍCTIMAS DE PIRATAS Y BARCOS INDEPENDIENTES
ADEMÁS, ¿CÓMO PODRÍA TENER EL POCO TACTO DE ROBARLES EL BARCO COMO PREMIO Y OBLIGAR A LAS SEÑORITAS A VIAJAR EN EL MISMO BARCO QUE ESOS PIRATAS?
¡SEÑORES, LA BATALLA HA TERMINADO!
¡TODOS LOS HOMBRES QUE NO ESTÉN DE SERVICIO TIENEN PERMISO PARA SERVIRSE UN VASO DE RON!
COMPRUEBA QUÉ TAL ESTÁN LAS SEÑORITAS
WHOAH
¿A QUÉ VIENE ESA CARA?
ASÍ QUE NO ERES SÓLO UN MUJERIEGO
¡NO ERES UN CAPITÁN IRRES-PONSABLE!

PARECE QUE LOS DISPAROS HAN CESADO
¿CÓMO ESTÁ GUTS?
LE HA VUELTO A SUBIR LA FIEBRE. DEBIDO A LAS CICATRICES DE LAS QUEMADURAS NO PUEDE SUDAR.
PARECE QUE ESTÁ SUFRIENDO. COMO SI TUVIESE UN MAL SUEÑO O ALGO ASÍ
ME DA ESA SENSACIÓN

MAESTRA, ¿NO HAY NINGUNA FORMA DE USAR LAS ARTES MÁGICAS PARA BORRAR LOS MALOS SUEÑOS?
BUENO ...
LA HAY. PERO ...

EL ESTADO DE GUTS ES TAN GRAVE
QUE ME HACE PENSAR QUE ADEMÁS DE LAS QUEMADURAS, ESTÁ SOPORTANDO OTRA CARGA
CREO QUE POR AHORA TODO LO QUE PODEMOS HACER ES SENTARNOS JUNTO A ÉL

MANGAHERE.COM
MANGAHERE.COM

MANGAHERE.COM
MANGAHERE.COM

BERSERK

ベルセルク
Capítulo 290 ● Saga del Halcón milenario
Capítulo de Falconia
Aullido desde la oscuridad
三浦建太郎
MIURA KENTAROU
WITH STUDIO GAGA

う…う…

¡MENUDA FIEBRE ...!
¡GUTS ...!

MANGAHERE.COM
MANGAHERE.COM
MANGAHERE.COM
MANGAHERE.COM

...
CON UNA BROMA COMO ESTA

NO CREAS QUE PODRÁS TENERME ENCADENADO ...

YA ME HABÍAS DESATADO

DESDE EL INSTANTE QUE CONSEGUISTE ESTA ARMADURA

PERO ESO FUE SÓLO ALGO TEMPORAL

ESA BRUJA ENTROMETIDA PENSÓ QUE ME HABÍA DOMADO.

UNA LUZ CÁLIDA

NUEVOS CAMARADAS. GENTE QUE DEBES PROTEGER

VUÉLCATE EN ESOS FRÁGILES LAZOS...

MUY BIEN, POR AHORA.

Y ENTONCES, UN DÍA SERÁN APLASTADOS Y ALEJADOS DE TU LADO...
...IGUAL QUE AQUELLA VEZ
SIN EMBARGO, CUANTO MÁS SE CONFÍEN Y SE VUELVAN TAN CERCANOS A TI COMO LO SOY YO, MÁS EXPUESTOS ESTARÁN AL MUNDO DE LA MUERTE
...
PARA QUE VUELVAS A SUFRIR SU PÉRDIDA UNA VEZ MÁS
CÓGELES TODO EL CARIÑO QUE PUEDAS...

MANGAHERE.COM
MANGAHERE.COM

MANGAHERE.COM
MANGAHERE.COM

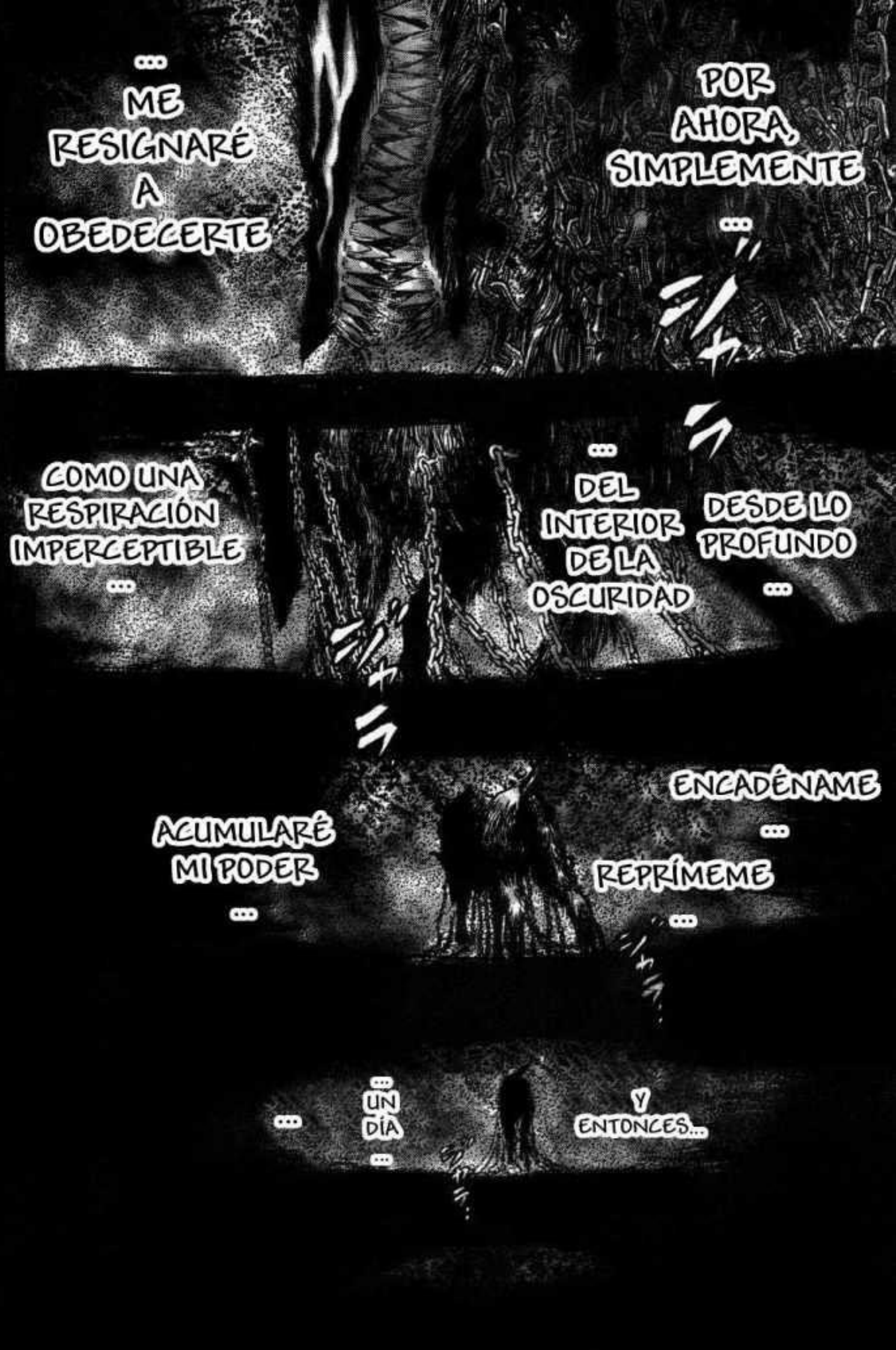
...
ME RESIGNARÉ A OBEDECERTE
POR AHORA, SIMPLEMENTE
...
COMO UNA RESPIRACIÓN IMPERCEPTIBLE
...
...
DEL INTERIOR DE LA OSCURIDAD
DESDE LO PROFUNDO
...
ACUMULARÉ MI PODER
...
ENCADÉNAME
...
REPRÍMEME
...
...
UN DÍA
...
Y ENTONCES...

¡GUTS!
¡HA VUELTO EN SÍ!
¿QUÉ HA OCURRIDO...?
NO PUEDO RECORDARLO...
?
¡NO, DEBES ACOSTARTE...!
¿GUTS?
...
¡HEY!
¿ESTÁS BIEN?
PARECÍAS ESTAR TENIENDO UNA PESADILLA...

¡¡UNA GRAN VICTORIA!!
¡¡HEMOS GANADO TÍOS, HEMOS GANADO!!
¡¡WOO HOO!!
!
¡¡LOS CAÑONES HACÍAN "BOOM BOOM" POR TODOS LADOS!!
¡¡Y AHORA TENGO UN ZUMBIDO EN LOS OÍDOS Y NO PUEDO ESCUCHAR NADA!!
¡¡¿QUÉ HABÉIS DICHO?!!
¡¡JODER, SON INCREÍBLES LAS BATALLAS DE BARCOS!!
¡MUY ALTO!
ESTÁS GRITANDO DEMASIADO ALTO, ¿SABES?
¡¡HEY, GUTS, ¿CÓMO ESTÁS, TÍO?!!
TOTALMENTE DESPIERTO, GRACIAS A TI
¡¿QUÉÉ?! ¡¿QUÉ HAS DICHOO?!
SALID DE AQUÍ
ESTÁ DEMASIADO OSCURO

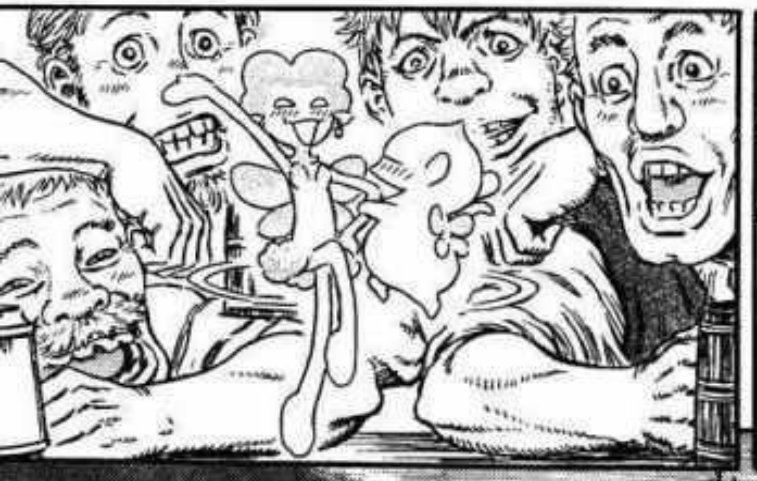

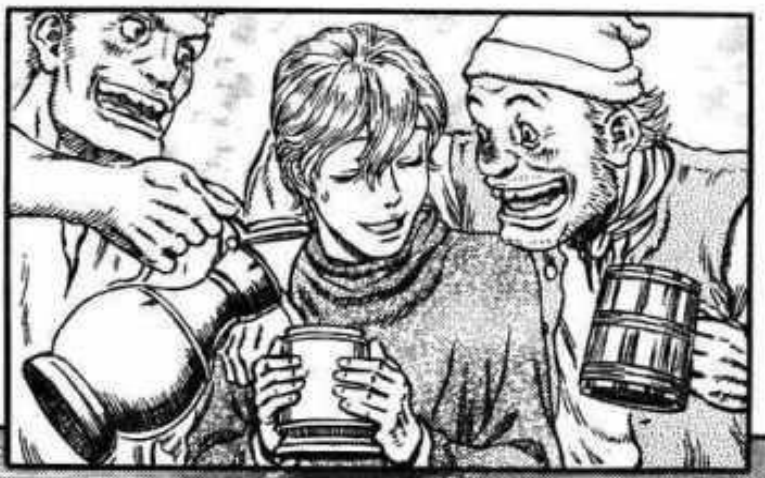

LAS FRUTAS SON BUENAS PARA DESPUÉS DE COMER
CUÁL COSTO. CUAL COSTO.
ゴソ!
ゴソ!

ESE ES UN BARRIL DE MANZANAS, CREO
OH.

UWAA... HE CANTADO, BEBIDO Y ARMADO RUIDO
ウィン.
39. 39.

パタン!

¿POR QUÉ HABLAS TAN FORMAL? ¿DE QUÉ QUERÍAS HABLARME?
VAYA, PARECES ESTAR ALGO DEMACRADO
GRACIAS POR PREOCUPARTE
QUE ES CONOCIDA HOY DÍA POR LOS MARINEROS COMO LA LEGENDARIA ISLA DE LOS ELFOS, ¿NO ES CIERTO?
DIJERON QUE EL DESTINO DE ESA GENTE ERA LA "ISLA DE LOS ACANTILADOS".
HE ESCUCHADO ALGO DE LOS MARINEROS
¿Y?
¿QUÉ DEMONIOS ESTÁS INTENTANDO DECIR?
¡NO ES UNA SIMPLE LEYENDA!
LA LEYENDA SITÚA EN ESA ISLA AL GRAN REY ELFO, O ALGO ASÍ...
ESO PARECE
PORQUE TENEMOS PRUEBAS VIVIENTES A NUESTRO LADO, EN ESTE MISMO BARCO. MÁS AÚN, SON DOS DE ELLOS
PERO ESTA VEZ ES DIFERENTE...
YO SOY UN COMERCIANTE. AL CONTRARIO QUE LOS MARINEROS, NO PUEDO PERMITIRME CREER EN CUALQUIER SUPERSTICIÓN

VAMOS A CONQUISTAR ...
... ESA ISLA ÉLFICA LEGENDARIA
QUIERO QUE ME PRESTES TU FUERZA
TANTO TU PODER MILITAR COMO TU BARCO
¿CONQUIS-TAR...?
¡NO! ¡UN DÍA PODRÍAN REPRODUCIRSE Y LLEGAR A REPRESENTAR TODO UN MERCADO...!
¡NOS LOS QUITARÁN DE LAS MANOS! ¡LOS COMUNES! ESPECIALMENTE LAS MUJERES Y LOS NIÑOS... ¡FWAHAHAHA HAHA...!
DEBE DE HABER MONTONES DE ELLOS EN ESA ISLA DE LOS ELFOS, ¿VERDAD?
¡ES UNA VERDADERA MINA DE ORO! SI LOS VENDEMOS A LA REALEZA Y LA NOBLEZA DE LOS PAÍSES ALIADOS ...
¡SE HABLA DE ELLOS EN CUALQUIER CUENTO DE HADAS!
¡SÍ! ¡PIÉNSALO! ¡SON ELFOS, TÍO, ELFOS!
¡Y SIN EMBARGO, ESTÁN VIVOS!

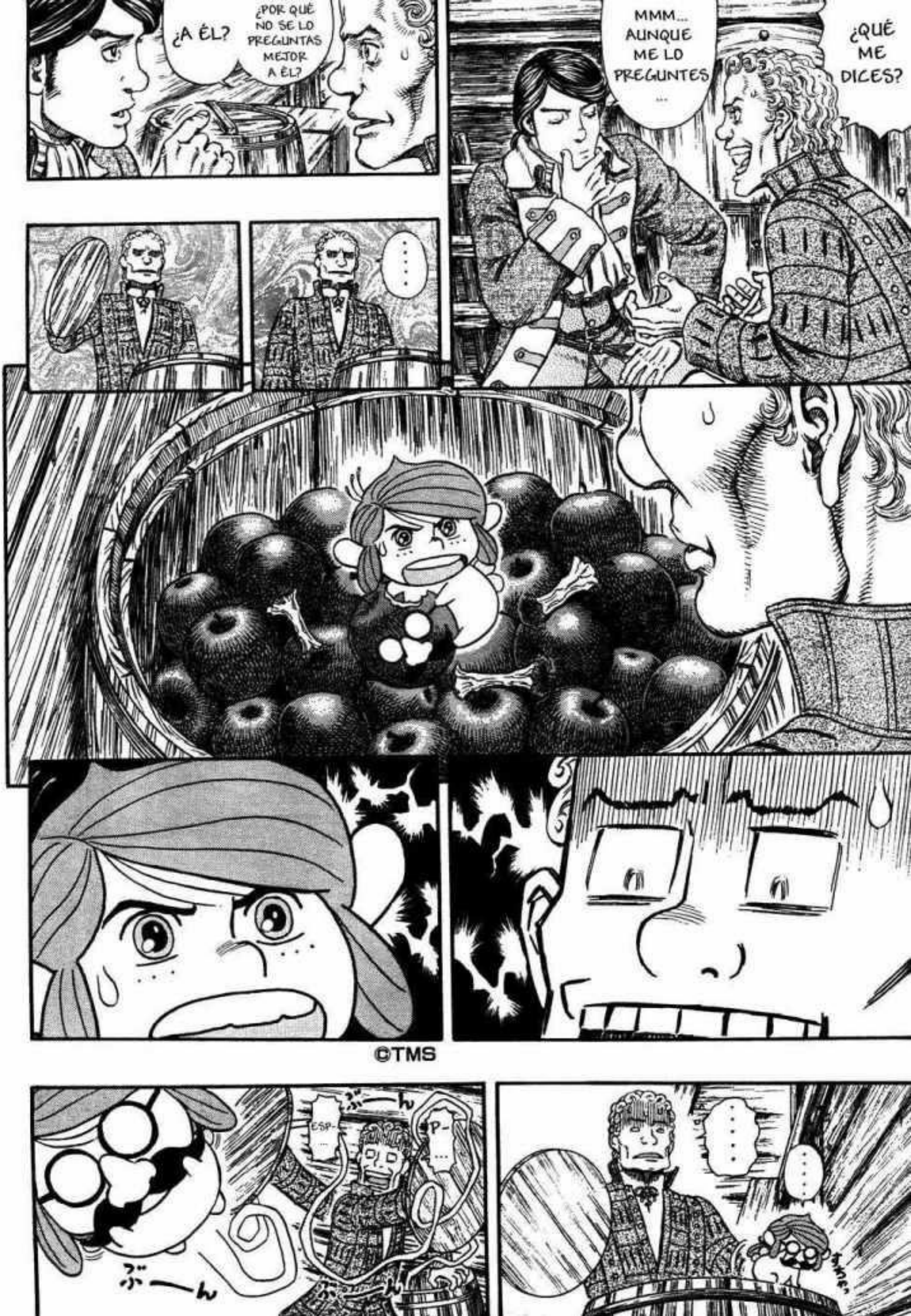
¿QUÉ ME DICES?
MMM... AUNQUE ME LO PREGUNTES ...
¿POR QUÉ NO SE LO PREGUNTAS MEJOR A ÉL?
¿A ÉL?
.....
.....
.....
.....
ESP-...
P-...
ぶーん
ぶーん
ぶーん

©TMS

... EL REY DE LOS ELFOS?
¿NO QUIERES SER ...
R... REY...
¡ESPERA! ¡HAGAMOS UN TRATO!
ESP...

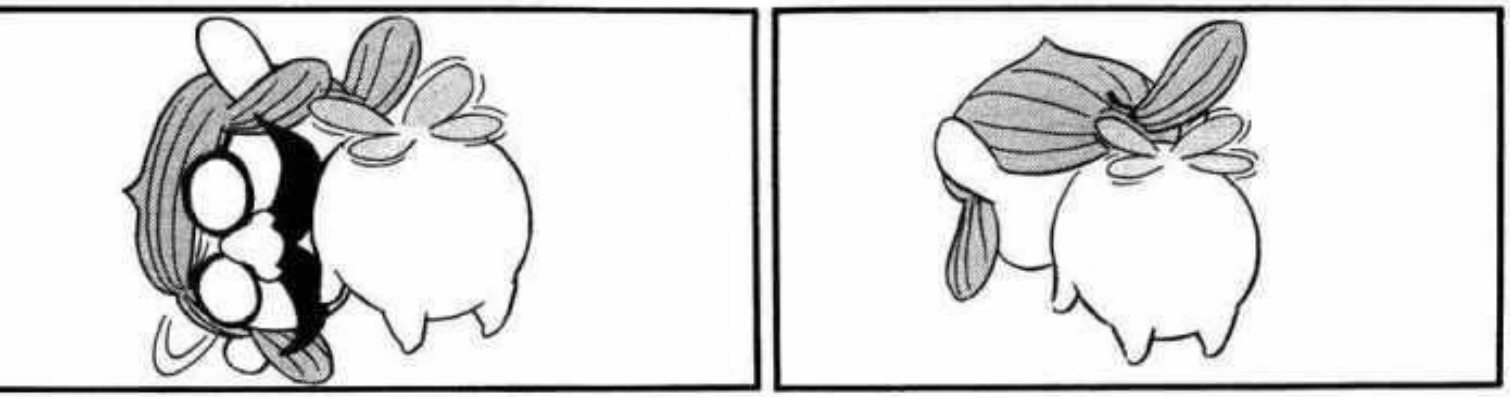

¡TE PROMETO QUE SERÁS EL REY DESDE EL MISMO DÍA DE LA CONQUISTA! ¡¿QUÉ TE PARECE...?!
SI DECIDES AYUDARNOS ...
"AYUDARNOS" ¿AHORA YO TAMBIÉN ESTOY EN EL PLAN? HAY QUE VER...
¡S...SÍ! ¡PARA QUE ESTE PLAN FUNCIONE, NECESITO LA AYUDA DE ALGUIEN QUE CONOZCA BIEN EL LUGAR!
*HALAGOS

¿ZAPATOS ...?
EN FIN, BUENA SUERTE A LOS DOS
SÍ...S-
TEN POR SEGURO QUE YA NO SE BAJARÁ DE TU CABEZA.
¡¡¡MANTÉN TU CABEZA EN ALTO!

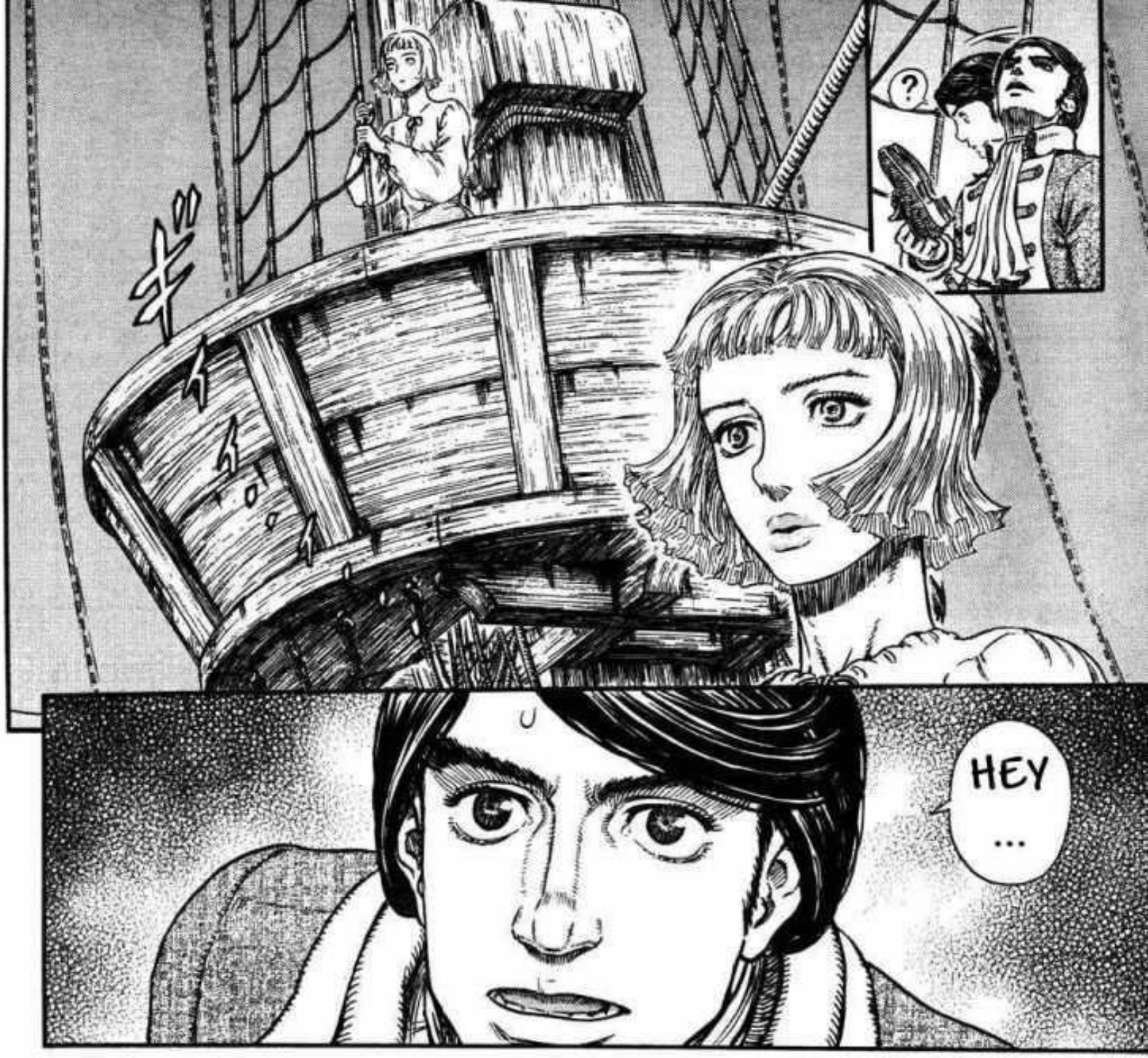
?
HEY
...

HAY QUE VER, UNA COSA DETRÁS DE OTRA

¡RODE-RICK!
N... ¡NO TE MUEVAS ...!

¡FARNESE ...!

ESTA PRINCESA NUNCA DEJA DE SORPREN-DERME
.....

LO SIENTO, ¿ESTOY MOLESTANDO?
NO, NO ES ESO
¡DEBES DE TENER UNOS NERVIOS DE ACERO PARA SUBIR AQUÍ!
.....
¿QUÉ PASA, NECESITABAS DESPEJARTE UN POCO?
HOY HE SUBIDO MÁS ALTO QUE ESTE MÁSTIL USANDO MIS ARTES MÁGICAS ...
MÁS ALLÁ DEL CIELO, PUDIENDO VER BAJO MIS PIES ESTE BARCO Y EL MAR
!
GRACIAS ...

PIENSO QUE MI EXISTENCIA NO ES MÁS QUE UN PEQUEÑO GRANO...
PERO ESE MOMENTO PASÓ, Y HE VUELTO AL MUNDO REAL ...
FLOTANDO EN ESOS MARES QUE VI ALLÍ ARRIBA
NO OBSTANTE, NO HE SIDO TODO LO ÚTIL QUE DEBERÍA SER...
NI SIQUIERA PUEDO CURAR A ESA PERSONA COMO LO HACE LA MAESTRA..
FUE UNA EXPERIENCIA QUE ME LLENÓ CON TAL ÉXTASIS Y LIBERTAD, QUE ME ASUSTABA
ERA COMO SI LA LIBERTAD SE MEZCLARA CON LOS MARES Y LOS CIELOS ...
ESE SENTIMIENTO OMNIPOTENTE ME LLENABA POR COMPLETO ...
PODÍA IR DONDE QUISIERA, CONVERTIRME EN CUALQUIER COSA...
ESOS SON LOS BENEFICIOS DE SER HERIDO ...
TÍO, ESTOY CELOSO ...
QUIZÁS TUS COMPAÑEROS TENGAN ...HABILIDADES INCREÍBLES, CADA UNO A SU MANERA, PERO...
¡ESO NO ES PARA NADA CIERTO!

TODOS DEBEN CUMPLIR SU PAPEL, O DE LO CONTRARIO EL BARCO NO PODRÍA NAVEGAR
...
ENTIENDES ESAS COSAS. LOS OFICIALES, LOS ARTILLEROS, LOS SOLDADOS, LOS MARINEROS, EL TIMONEL, EL DOCTOR...
PERO CUANDO VIAJAS EN UN BARCO
...
Y PRECISAMENTE GRACIAS A QUE TÚ TE ENCARGAS DE CUIDAR A ESA CHICA
ELLOS PUEDAN LUCHAR SIN RESERVAS, ¿NO?
DESPUÉS DE TODO, ESTÁS CUIDANDO DE LA PERSONA MÁS IMPORTANTE DE SU VIDA
AL MENOS PARA EL GENERAL GUTS
EN ESE SENTIDO, ¿NO ERES EL MIEMBRO MÁS APRECIADO?
ESPERA, ¿DE VERDAD ESO LA HARÁ SENTIR MEJOR?

この作品の感想を送って下さい。あて先は
〒101-0063 東京都千代田区神田淡路町2-2-2 白泉社 ヤングアニマル編集部「ベルセルク」係

¡BATALLA FINAL EN WINDHAMI
GRIFITH VS GANISHKA
NÚMERO PRÓXIMO
BERSERK

超常なる者たちの頂上決戦が今、始まる——!!!

守護天使ゴッド・ハンド＝フェムトから
"絶対者"として現世に舞い戻ったグリフィス。
ゴッド・ハンドさえも超越しようとする
クシャーン大帝、使徒・ガニシュカ。
そして火蓋は斬って落とされた——!!!!!!!!

最新刊

単行本第32巻11月29日発売!!

MBR
「ベルセルク」
1~10巻
アンコール
発売中!!

11&12巻11月22日発売予定!

大人気最強ファンタジーコミック

ベルセルク

三浦建太郎

第291話◎千年帝国の鷹鷲 ミレニアム・ファルコン／鷹都の章 ファルコニア／予知夢

「ベルセルク」
BERSERK32
三浦建太郎
MIURA KENTAROU with STUDIO GAGA
定価530円 発行・白泉社
11.29 OUT
大帝・ガニシュカに挑む、
ガッツ&ゾッドのユニゾン攻撃の行方は――!?
最新単行本第32巻2007年11月29日(木)発売決定!!!

Capítulo 291
Saga del Halcón milenario
Capítulo de Falconia
Sueño premonitorio

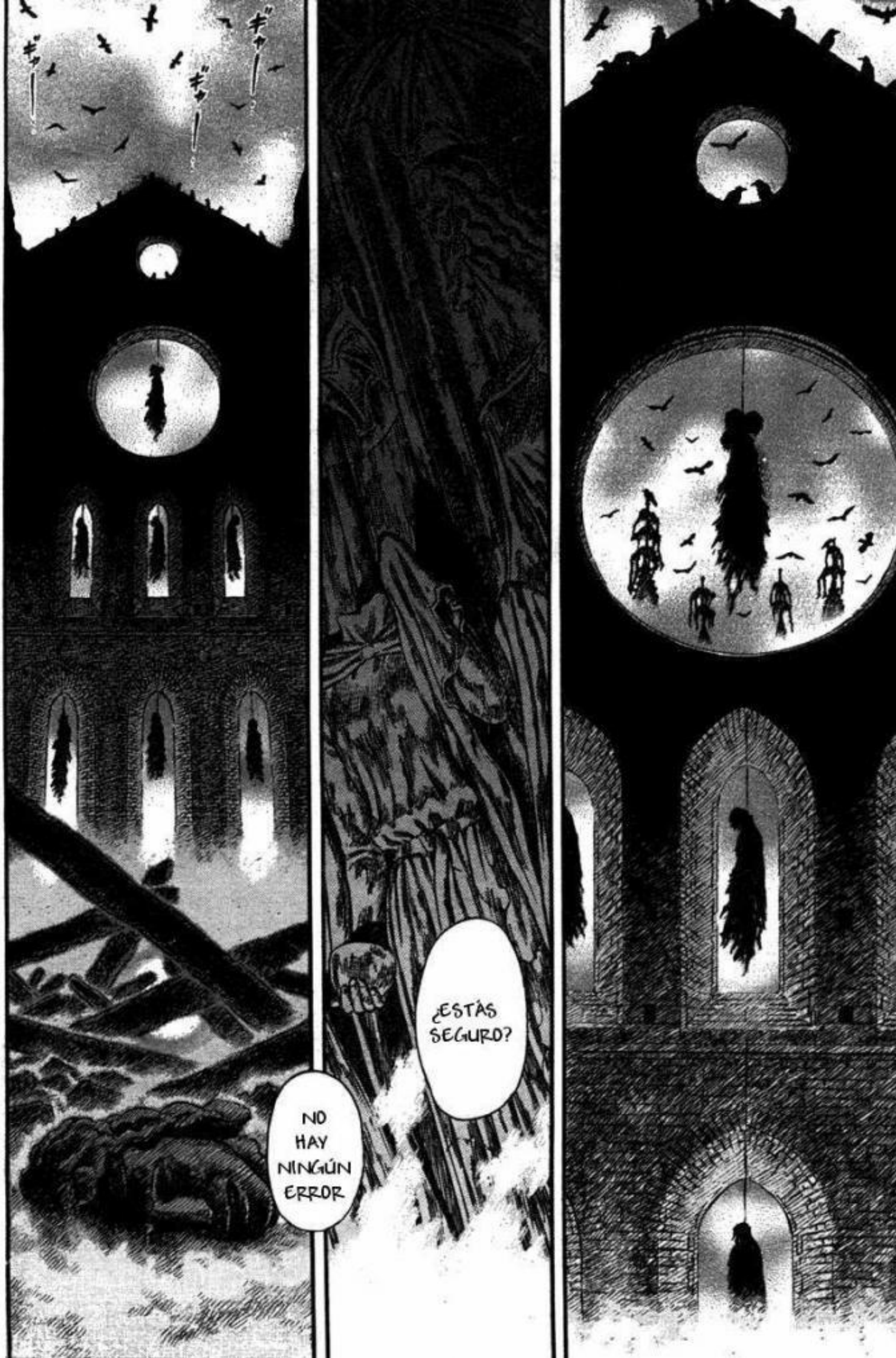
ギャー!
ギャー!
¿ESTÁS SEGURO?
NO HAY NINGÚN ERROR

Y QUIEN LO HIZO
NO FUE SINO LA BANDA DEL HALCÓN
LA ARMADA DE KUSHAN LIDERADA POR EL MISMO EMPERADOR FUE DERROTADA EN VITRANIS
¡NO PUEDE SER CIERTO!
¡LA BANDA DEL HALCÓN!
AH...
SE DICE QUE, DEBIDO A LAS CONDICIONES DE ESTA NEGOCIACIÓN, EL EJÉRCITO TUVO QUE RETIRARSE
DEBIDO A UN ATAQUE SORPRESA DE APENAS UN DÉCIMO DE CABALLERÍA, EL EMPERADOR SE VIÓ OBLIGADO A NEGOCIAR
EL GRAN EJÉRCITO DEL EMPERADOR DE 200.000 SOLDADOS, RODEÓ URITRANUS Y EL VATICANO, CAUSANDO LA DEVASTACIÓN ENTRE LAS FUERZAS ALIADAS
BUENO...
YA LO SABÍA DESDE EL PRINCIPIO
ENTONCES LO CREO
NO...
¡PERO SI SE TRATABA DE LA MISMA BANDA DEL HALCÓN DE LA LEYENDA...!
¡SI FUESE DE VERDAD EL HALCÓN BLANCO...!
¡200.000 ENEMIGOS!
¡IMPOSIBLE!

.....
UNA PERSONA TAN HONORABLE QUE NO PUEDE SER DESTRUIDA
EL HALCÓN SE ACERCA HACIA LA TORMENTA
PREPÁRATE Y MARCHA EN SILENCIO
DEFINITIVAMENTE TENÍA QUE REGRESAR
...
CREO QUE EN LO PROFUNDO DE MI CORAZÓN YA SABÍA
...
AUNQUE CUANDO RECIBÍ LA NOTICIA ME RESULTO CHOCANTE...
...
INEVITABLE
...
QUE ESTO ERA
...

DESDE AQUEL DÍA EN QUE EL CASTILLO DE WYNDHAM SE LLENÓ DE CONFUSIÓN, SU ALTEZA, LA PRINCESA CHARLOTTE ESTABA EN PARADERO DESCONOCIDO. AHORA SE SABE QUE ESTÁ JUNTO A LA BANDA DEL HALCÓN
PERO AÚN HAY MÁS
¡SU ALTEZA, LA PRINCESA, ESTABA A SALVO CON ELLOS!
¡¡LA SEÑORITA CHARLOTTE ...!!

.....
¡NUESTRA PATRIA ...!
¡LA SANGRE REAL DE MIDLAND ...!

¡LOS DE LA CAPITAL NO DEBEMOS SER MENOS!
¡ENTONCES NOSOTROS TAMBIÉN DEBEMOS IR!
LA MAYORÍA DE SU EJÉRCITO ESTÁ FUERA. ESTA ES NUESTRA OPORTUNIDAD PARA TERMINAR ESTA GUERRA QUE COMENZÓ HACE MIL AÑOS. MUCHAS MILICIAS CIVILES DESEAN LUCHAR BAJO LA BANDERA DE LA RESISTENCIA
VARIAS CIUDADES CERCANAS A MIDLAND YA HAN RECIBIDO LA NOTICIA Y ESTÁN ENTRANDO EN ACCIÓN

SI HACEMOS UN MOVIMIENTO ESTÚPIDO LOS REHENES SALDRÁN PERJUDICADOS
LAS MUJERES DE MIDLAND FUERON RODEADAS Y APRESADAS EN EL CASTILLO DE WINDHAM
¿QUÉ DEBEMOS HACER CON LOS REHENES ?
!
AÚN ASÍ ...
SEÑOR FOSS
!
CON LA AUSENCIA DEL EMPERADOR, AHORA ES EL MOMENTO DE COLARNOS Y LIBERARLOS
PERO,
ESO ES CIERTO
LOS NIÑOS ...

¿QUÉ OS PASA?
AH
¿NO SABEIS LO PELIGROSO QUE ES SALIR DE NOCHE?
PA-DRE
PERDÓ-NANOS
PERO MISTERIO-SAMENTE
TODOS HEMOS TENIDO EL MISMO SUEÑO
Y EN EL APARECÍA
UN BRILLANTE PÁJARO QUE NUNCA ANTES HABÍAMOS VISTO
EL MISMO SUEÑO
UN PÁJARO BRI-LLANTE
PODRÍA SER ...

ENTONCES, EN LA CAPITAL, LAS TROPAS DE LOS KUSHAN Y LOS MONSTRUOS DEL CASTILLO DESAPARECÍAN CON LA NIEBLA
DURANTE EL SUEÑO, NO SE PODÍA VER LA LUNA, Y LA NIEBLA SE DIRIGIRÍA AL CENTRO DE LA CIUDAD

¿Y QUÉ SIGNIFICA ESO?

ESO ES ...
¿LOS KUSHAN Y LO MONSTRUOS DESAPA-RECÍAN?
¿LA NIEBLA SE DESPE-JABA?

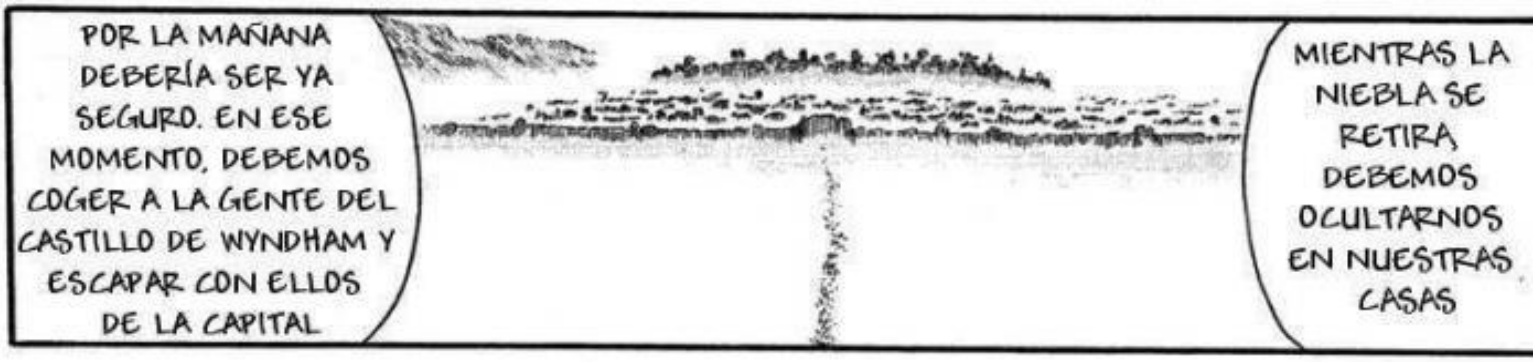
POR LA MAÑANA DEBERÍA SER YA SEGURO. EN ESE MOMENTO, DEBEMOS COGER A LA GENTE DEL CASTILLO DE WYNDHAM Y ESCAPAR CON ELLOS DE LA CAPITAL
MIENTRAS LA NIEBLA SE RETIRA, DEBEMOS OCULTARNOS EN NUESTRAS CASAS

CREO, AUNQUE QUIZÁS YA SEA TARDE ...
!
ES POSIBLE

SÍ, DE HECHO ¿CÓMO PODRÍAMOS AVISAR A LOS REHENES CON ESOS MONSTRUOS ACECHANDO?
¡ES IMPOSIBLE LIBE-RARLOS!
¿LA GENTE DE WYNDHAM?

ADEMÁS, AUNQUE NO CREYERA EN ESO, LO CIERTO ES QUE TENGO LA SENSACIÓN DE QUE ALGO HA OCURRIDO DURANTE LA NOCHE DE LA LUNA CRECIENTE
DEBEMOS APROVECHAR ESTA OPORTUNIDAD
SI LOS SUEÑOS DE ESOS NIÑOS ERAN EN REALIDAD PALABRAS DEL ORÁCULO, ENTONCES EL RESTO DE LA CIUDAD DEBERÍA ESTAR TENIENDO EL MISMO SUEÑO ESTA NOCHE

PER-DONE, PERO
NO LO SÉ, PERO ALGO PASARÁ
¿QUÉ OCURRIRÁ LA MAÑANA DESPUÉS DEL SUEÑO?

ES REALMENTE TERRORÍFICA
ESA SOMBRA SERÁ TAN GRANDE QUE CUBRIRÁ TODA LA CAPITAL
LA MAÑANA LLEGARÁ, PERO NO LO HARÁ DE VERDAD
PORQUE UNA OSCURA SOMBRA TAPARÁ EL SOL

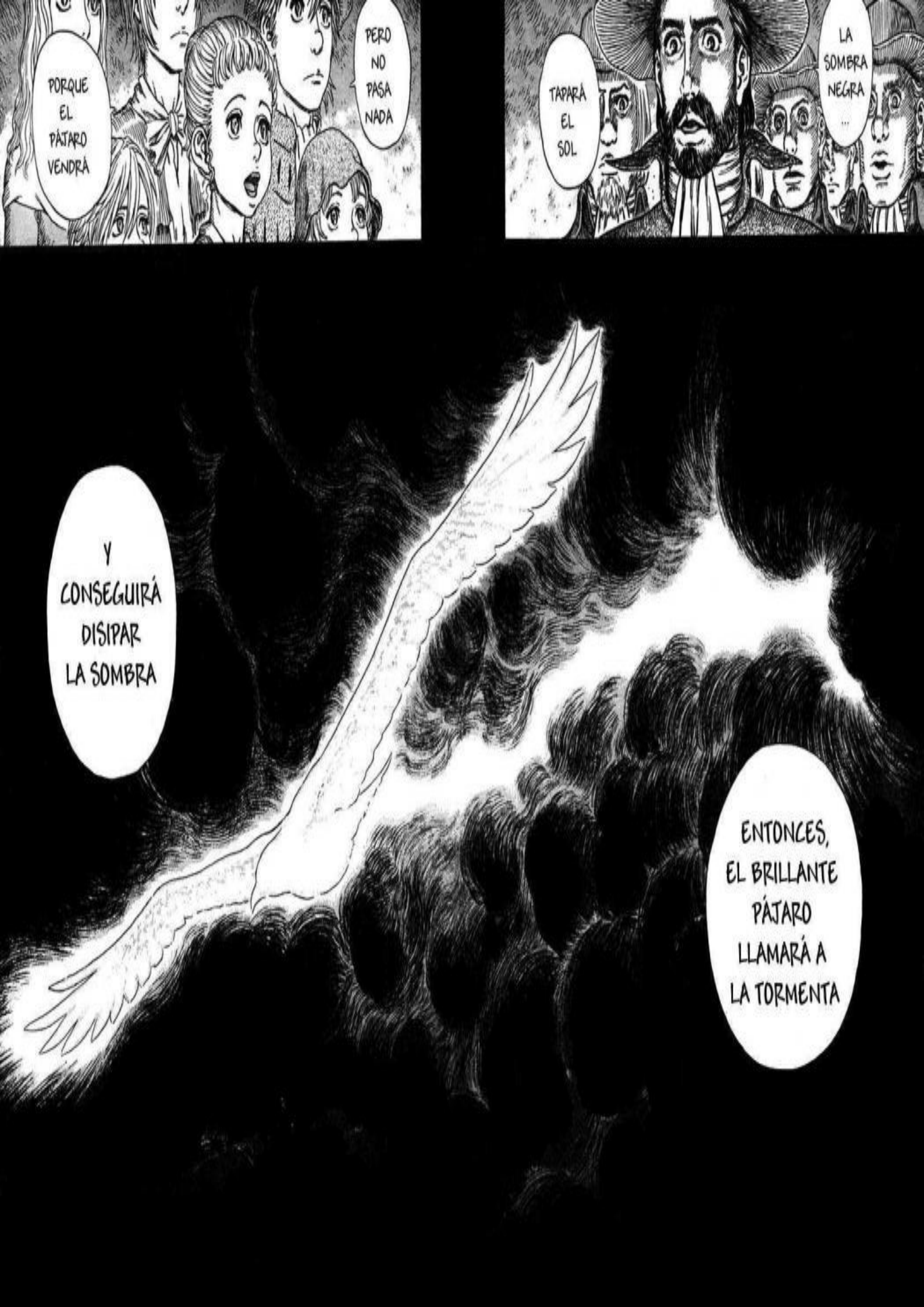
PERO NO PASA NADA
PORQUE EL PÁJARO VENDRÁ
TAPARÁ EL SOL
LA SOMBRA NEGRA ...
Y CONSEGUIRÁ DISIPAR LA SOMBRA
ENTONCES, EL BRILLANTE PÁJARO LLAMARÁ A LA TORMENTA

UN VERDADERO AMANECER
AQUELLO QUE TANTO HEMOS ESPERADO
Y FINALMENTE, LA MAÑANA DE VERDAD LLEGARÁ

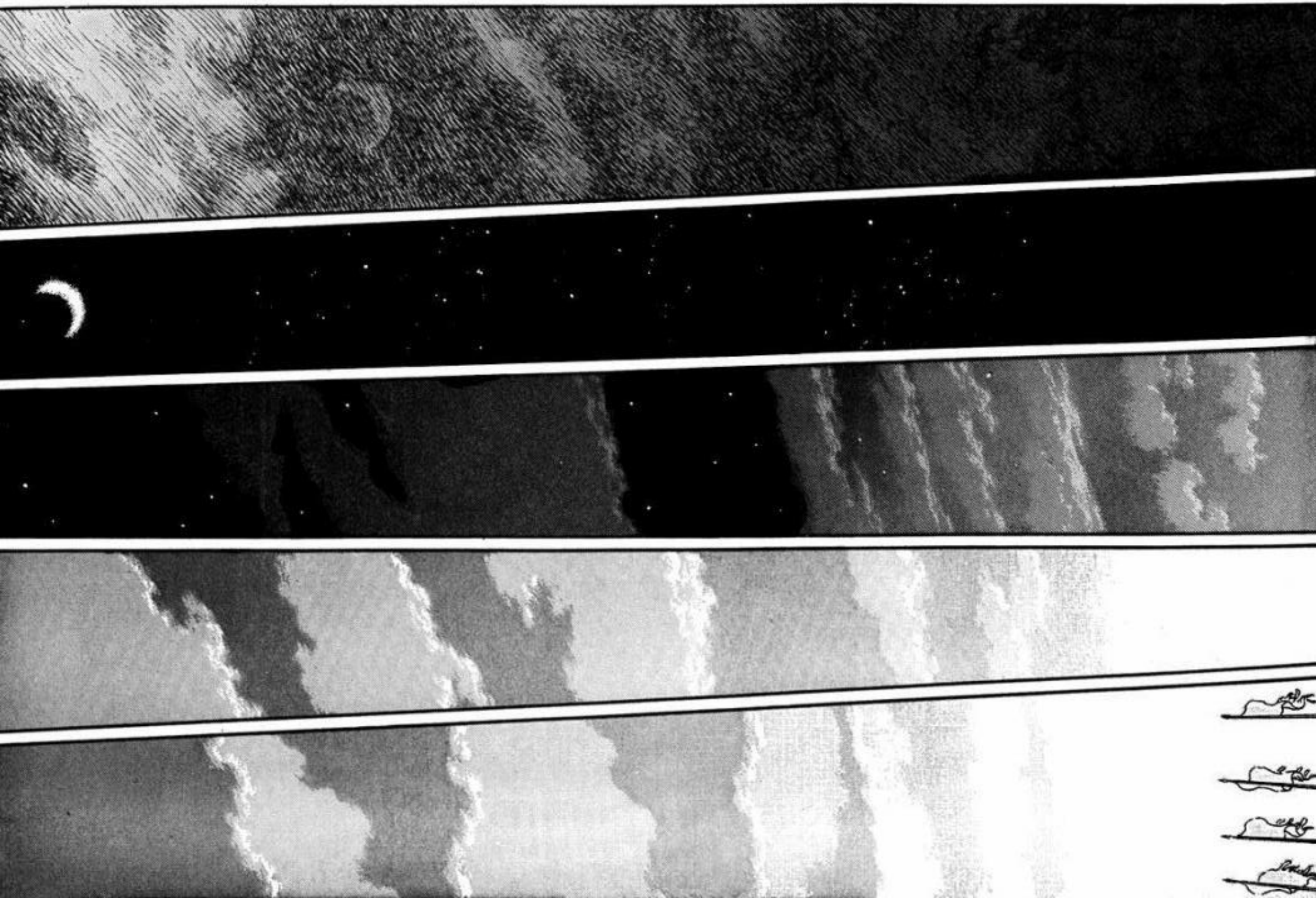

SEÑOR HALCÓN
LO SIENTO SEÑOR, NO DEBERÍA HABERLE HECHO SALIR TAN TEMPRANO. UN VIAJE COMO ESTE NO PUEDE SER BUENO PARA SU SALUD
YO NO SOY QUIEN DECIDE CON QUIÉN VIAJO

ANOCHE ESTABA TAN EMOCIONADO QUE NO PUDE DORMIR
NO ME SENTÍA ASÍ DESDE...
BUENO, CREO QUE NUNCA ANTES EN MI VIDA

NO SE PREOCUPE, PRINCESA
SU SANTIDAD
POR FAVOR, NO SE ESFUERCE DEMASIADO, NO SERÁ BUENO PARA SU SALUD

AÚN NO HA LLEGADO LA HORA DE MI MUERTE

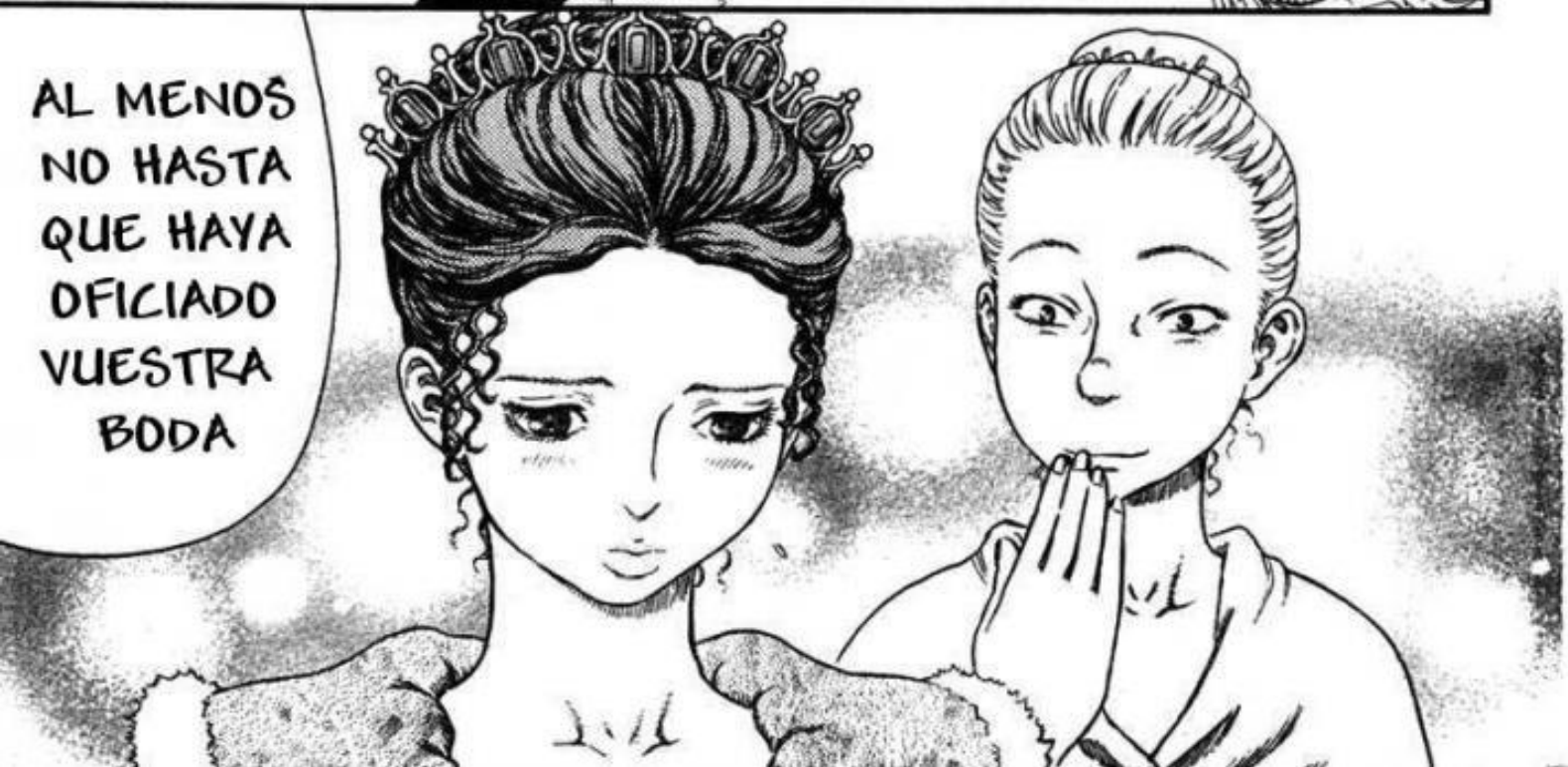
AL MENOS NO HASTA QUE HAYA OFICIADO VUESTRA BODA

ESE ES MI DESTINO
Y PONDRÉ LA CORONA EN LA CABEZA DE TU PROMETIDO
HASTA ENTONCES, AUNQUE RECIBA UNA LLUVIA DE GOLPES, SÉ QUE ME LAS ARREGLARÉ PARA SALIR ADELANTE
MUESTRA MÁS RESPETO
Y TODO GRACIAS A LORD GRIFFITH
ES UNA BUENA SENSACIÓN
¿A QUIÉN SE LE OCURRIÓ INVOLUCRAR AL PAPA EN LA ETAPA FINAL DE LA GUERRA?
SI LA BANDA DEL HALCÓN NO HUBIERA ENTRADO EN ACCIÓN, AHORA NO SERÍAMOS MÁS QUE CADÁVERES EN ALGÚN PAÍS EXTRANJERO
AHORA QUE PODEMOS CAMINAR POR NUESTRA PATRIA, ¿NO DEBERÍAMOS APRECIAR DE VERDAD AL HALCÓN?
PUEDE QUE SÓLO ESTÉ UN POCO EMOCIONADO, PERO ...
QUIZÁS SEA ALGO DRAMÁTICO DESPUÉS DE TAN INTENSA VICTORIA
¡NO TIENES QUE RECORDÁRMELO!

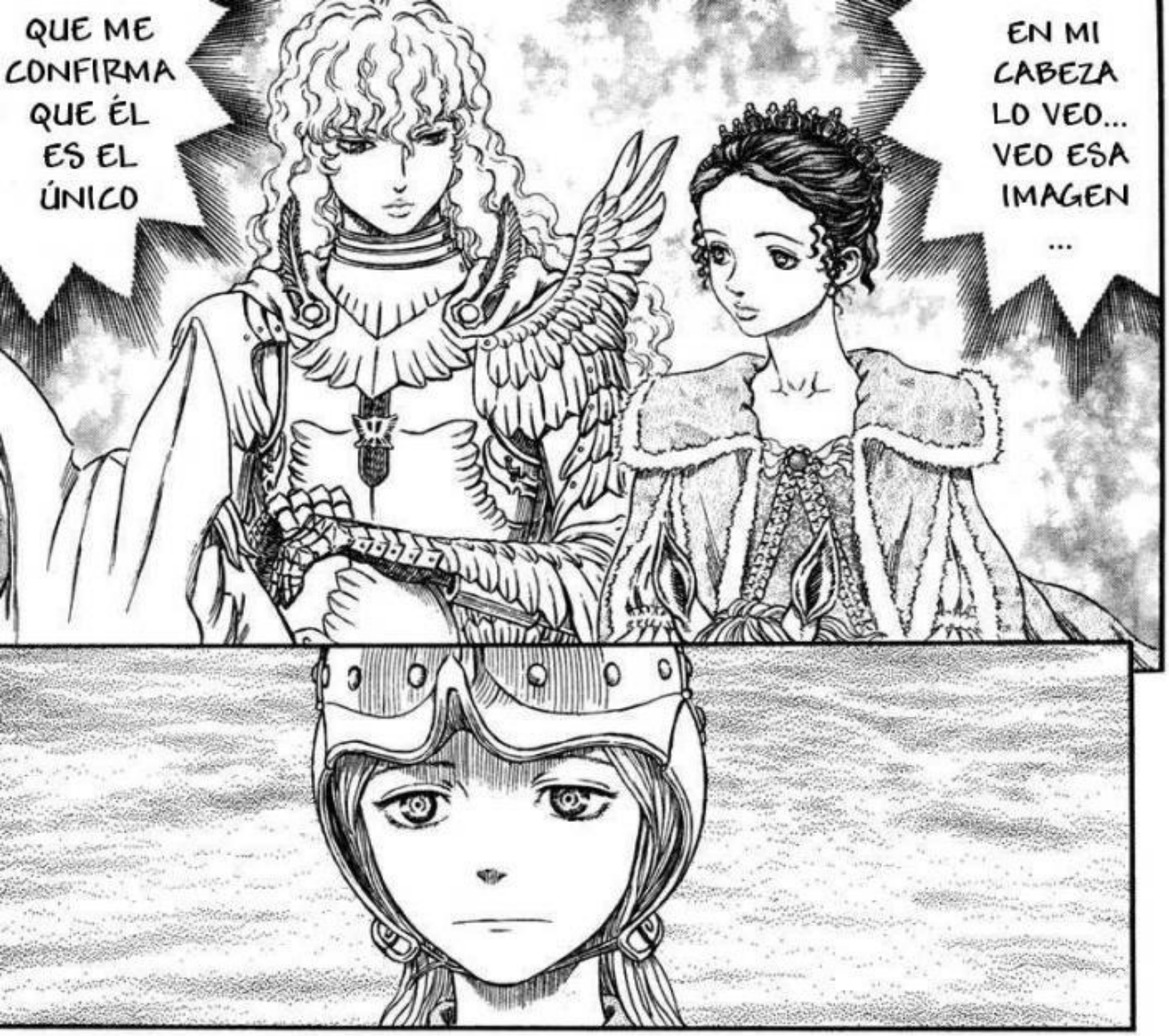
QUE ME CONFIRMA QUE ÉL ES EL ÚNICO
EN MI CABEZA LO VEO... VEO ESA IMAGEN
...

ガラ ガラ ガラ ガラ

EH... ¿PARA QUÉ HACES ESO?
ピラ?
ピラ

ESTA CHICA NO SE ENTERA

INTENTADA PARECER UNA KUSHAN

NO, NO QUERÍA DECIR ESO...
¿CREES QUE VAS EN LA DIRECCIÓN EQUIVOCADA?

AUNQUE LAS TROPAS DE ESAS NACIONES SE CUENTAN POR CIENTOS
DUDO DE SI PODRÁN HACER FRENTE A 200,000 KUSHAN
ME HABÍA IMAGINADO QUE AHORA IRÍAMOS AL FRENTE DE LA ARMADA CON LAS NACIONES ALIADAS PARA COMANDAR SUS TROPAS

DE TODAS FORMAS ...

NO HAY NINGÚN INTERÉS EN LAS GANANCIAS, PUES LOS IDIOTAS A LOS QUE LES IMPORTA EL DINERO NO ESTÁN AQUÍ
AÚN ASÍ, SE DICE QUE DEBEMOS EVALUAR LA SITUACIÓN PARA ESA GENTE
LA GUERRA NO AFECTA SÓLO A ESTE PAÍS, SINO A TODO EL VATICANO
SERÍA GENIAL QUE MIDLAND SE UNIERA COMO UN ÚNICO PAÍS
AUNQUE NO FUERA LO QUE PLANEAMOS EN UN PRINCIPIO
ESO ES...
ESO ES LO QUE LLAMAMOS POLITICA
EL MUNDO ACTUAL ES MUY PEQUEÑO, Y AHORA ESTA GUERRA NO TIENE MUCHO SIGNIFICADO
SIN EMBARGO
PRONTO
LA MAÑANA LLEGARÁ

Y UN VERDADERO SOL ILUMINARÁ EL MUNDO
BERSERK
SIGUIENTE CAPÍTULO
22 DE NOVIEMBRE
[BNF]

OFRECIDO POR 8nF

Octava Division No Fansub

http://division8.mcanime.net/

TRADUCIDO POR

SEITEN_TAISEN

EDITADO POR

SEITEN_TAISEN

Si quieres saber más sobre nuestros proyectos, entra en:

http://division8.mcanime.net

Y si te interesa unirte a nosotros, puedes solicitar tu ingreso en:

http://www.mcanime.net/foro/viewtopic.php?t=8925

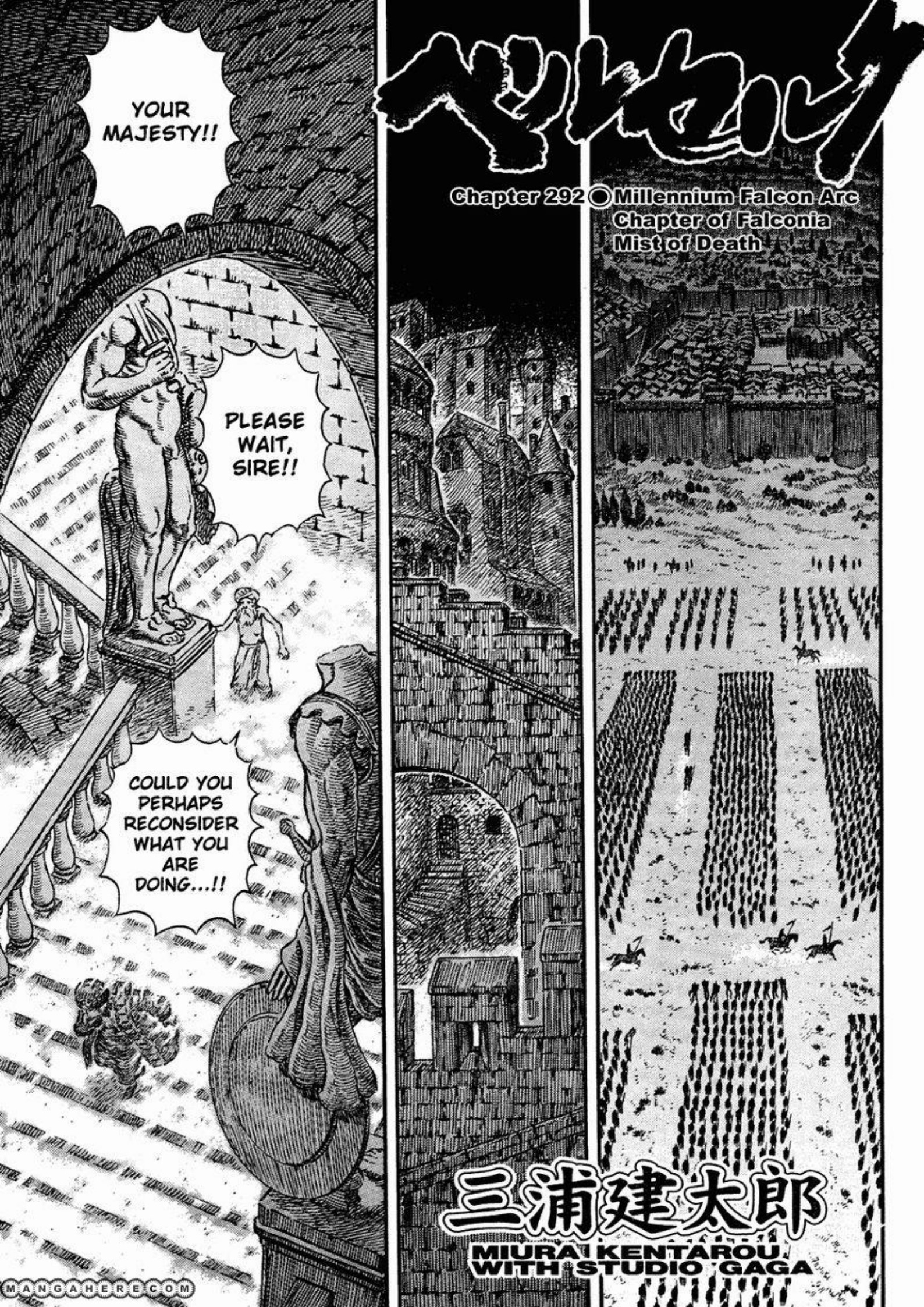
YOUR MAJESTY!!
PLEASE WAIT, SIRE!!
COULD YOU PERHAPS RECONSIDER WHAT YOU ARE DOING...!!
ベルセルク
Chapter 292 ○ Millennium Falcon Arc
Chapter of Falconia
Mist of Death
三浦建太郎
MIURA KENTAROU
WITH STUDIO GAGA
MANGAHERE.COM

MANGAHERE.COM

MANGAHERE.COM

FAILED!!
FAILED!!
FAILED!!
IN THAT CASE...!!!
MANGAHERE.COM

MANGAHERE.COM

MANGAHERE.COM

この作品の感想を送って下さい。あて先は
〒101-0063 東京都千代田区神田淡路町2-2-2 白泉社 ヤングアニマル編集部「ベルセルク」係

MANGAHERE.COM

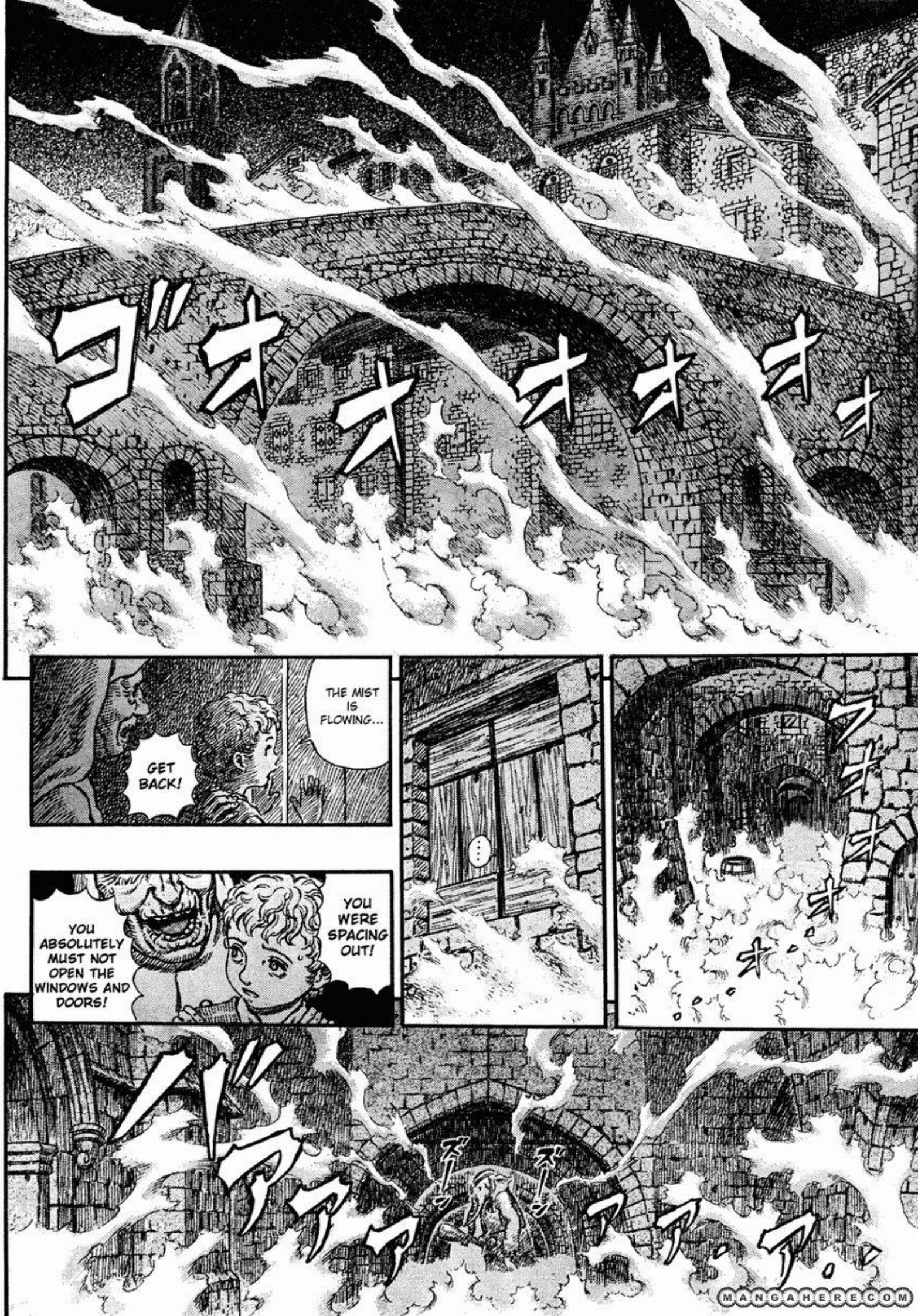
ゴオオオオオオ
THE MIST IS FLOWING...
GET BACK!
ゴオオオオ
YOU WERE SPACING OUT!
YOU ABSOLUTELY MUST NOT OPEN THE WINDOWS AND DOORS!
ズズズ
MANGAHERE.COM

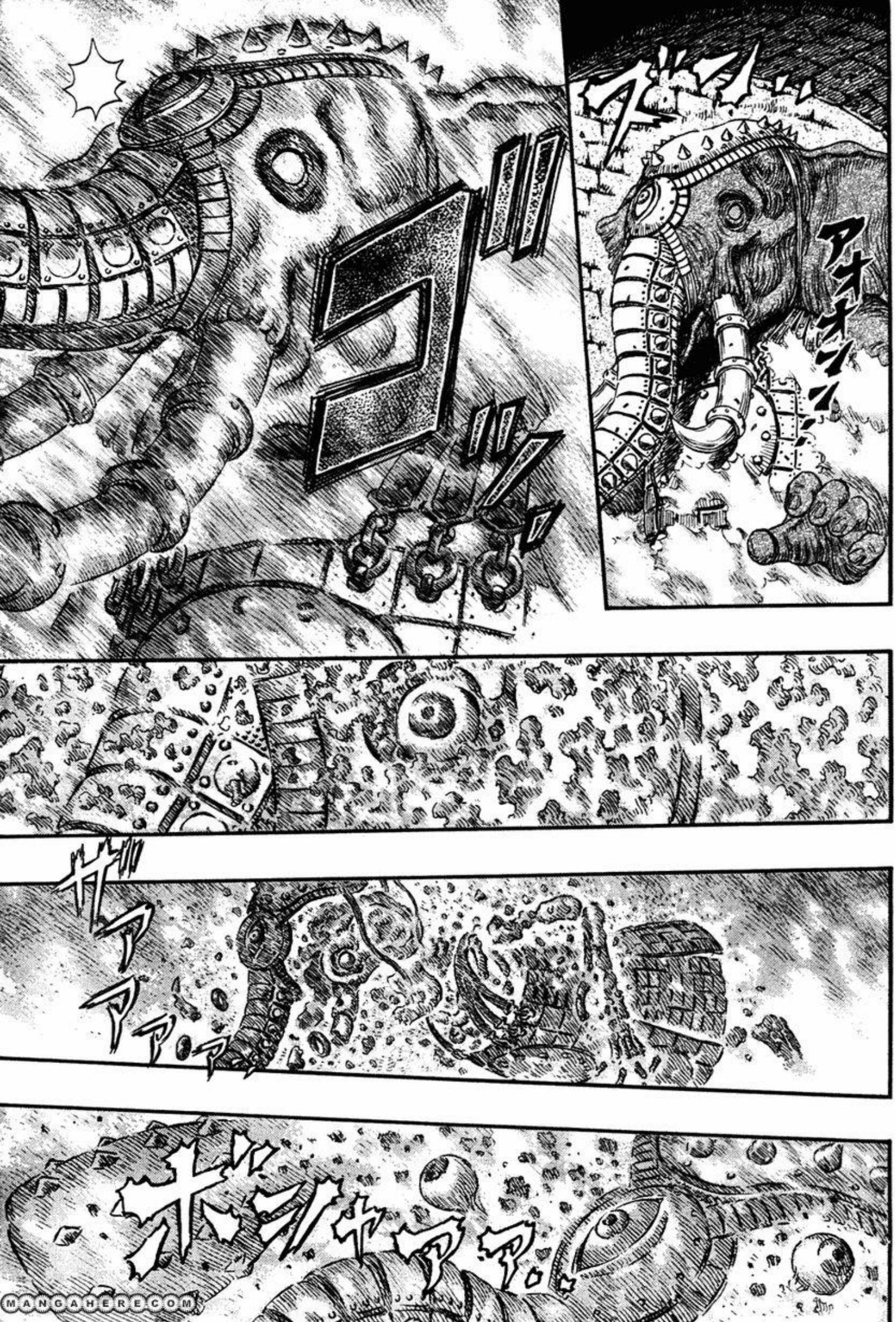

MANGAHERE.COM

MANGAHERE.COM

MANGAHERE.COM

MANGAHERE.COM

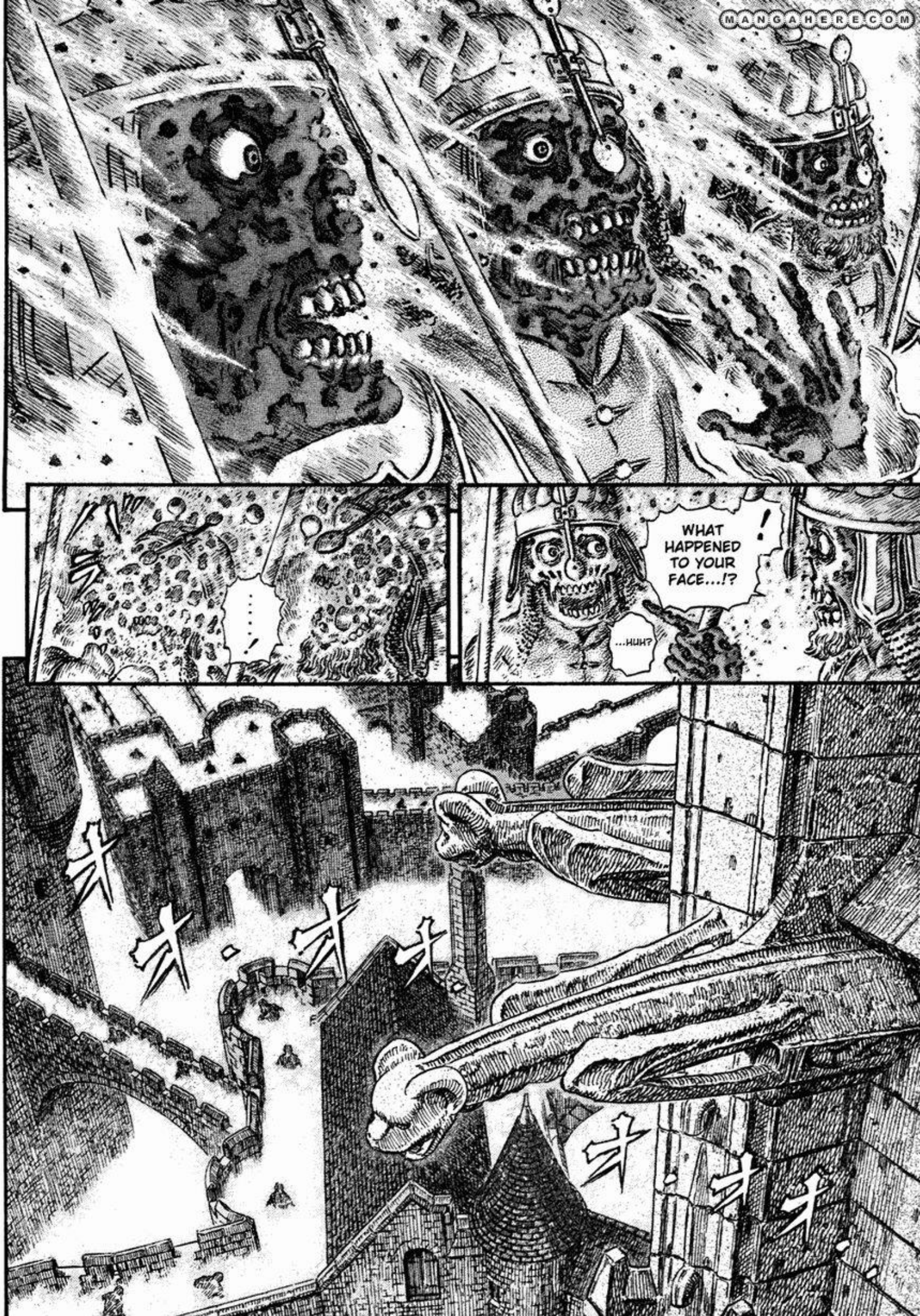

MANGAHERE.COM

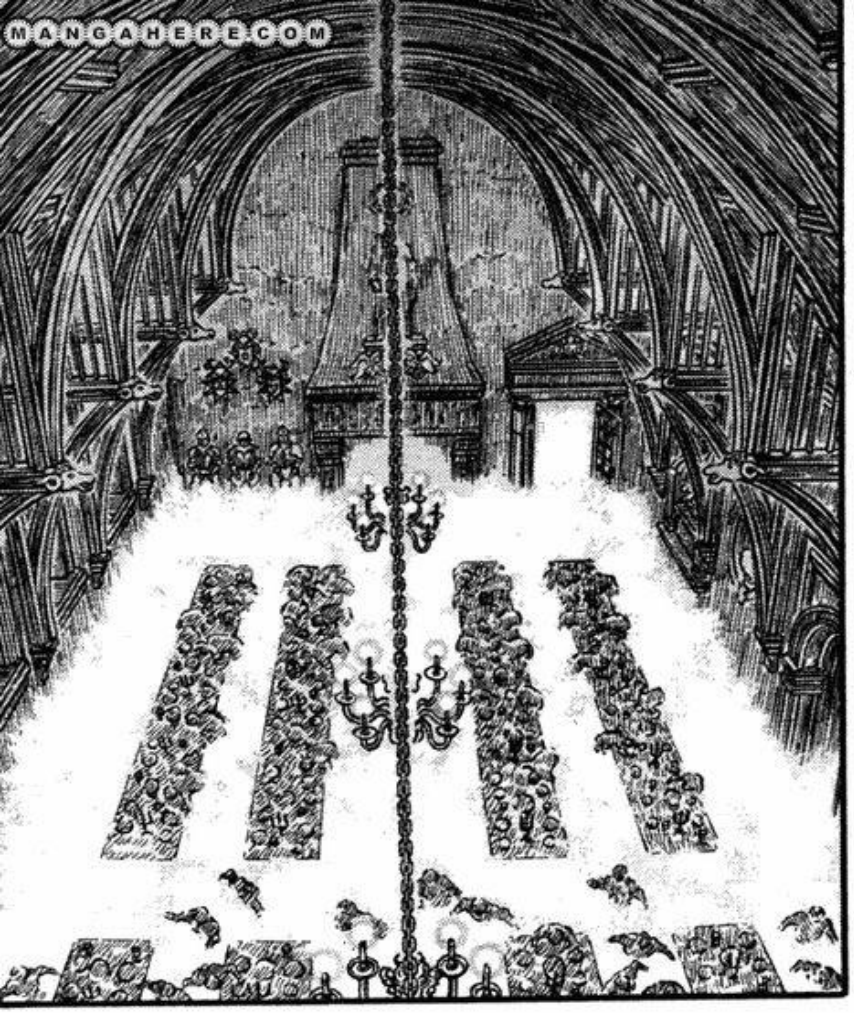

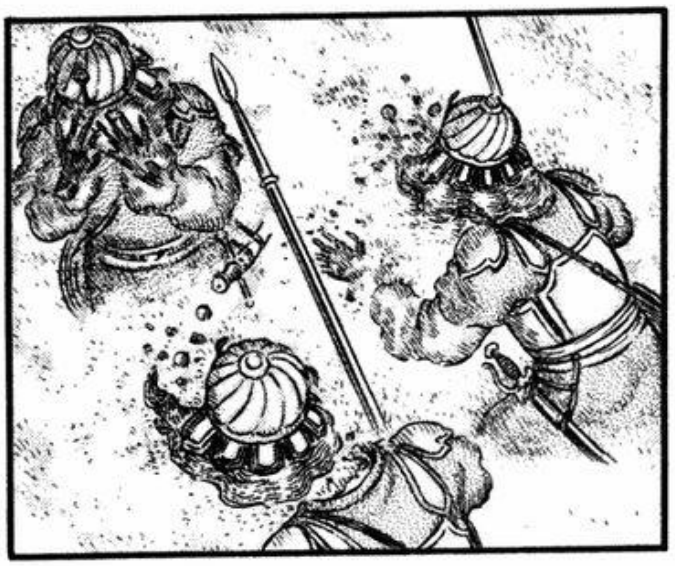

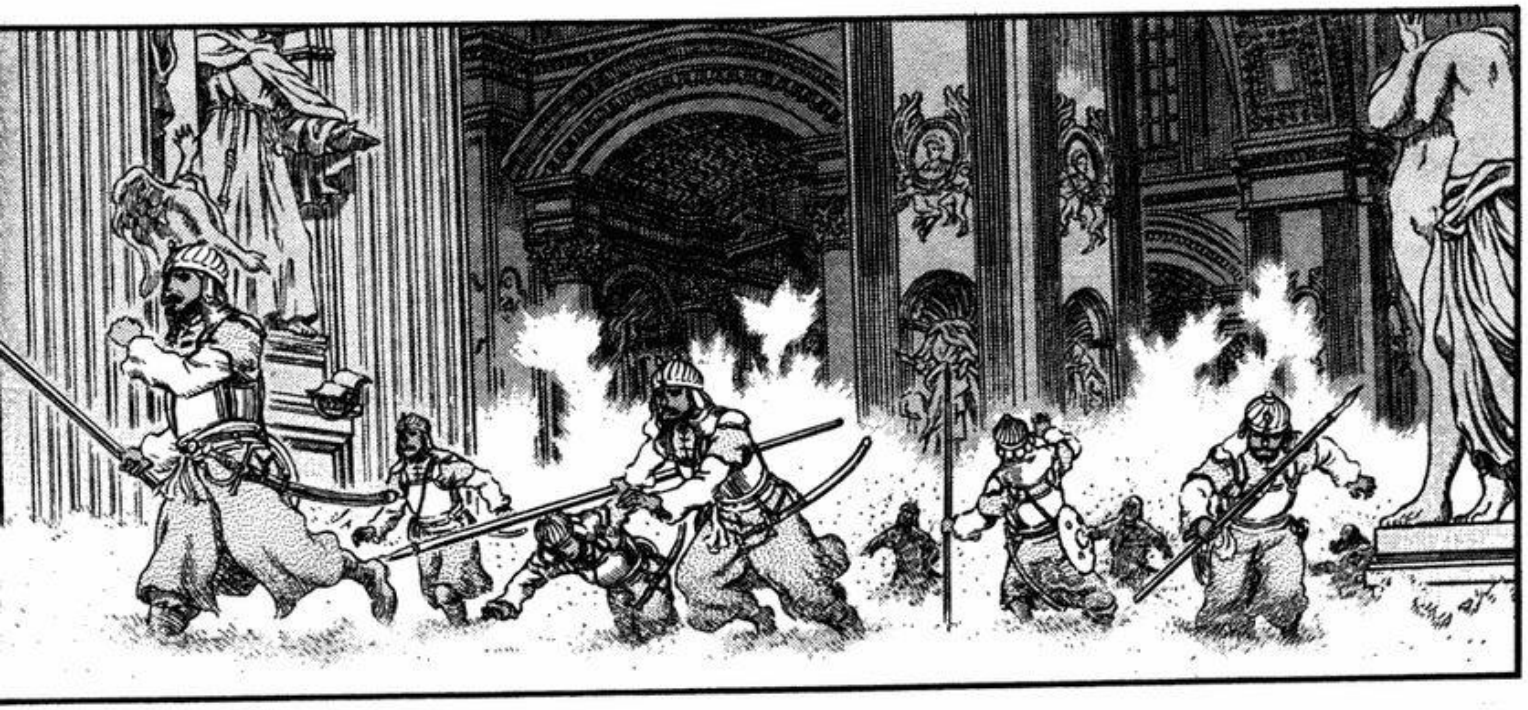

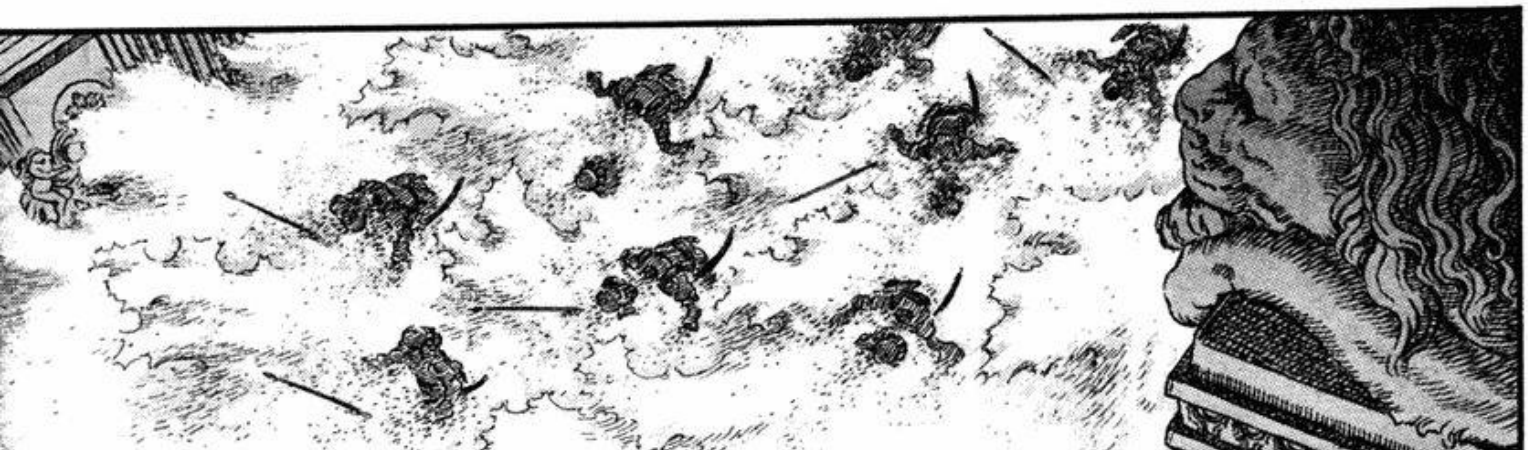

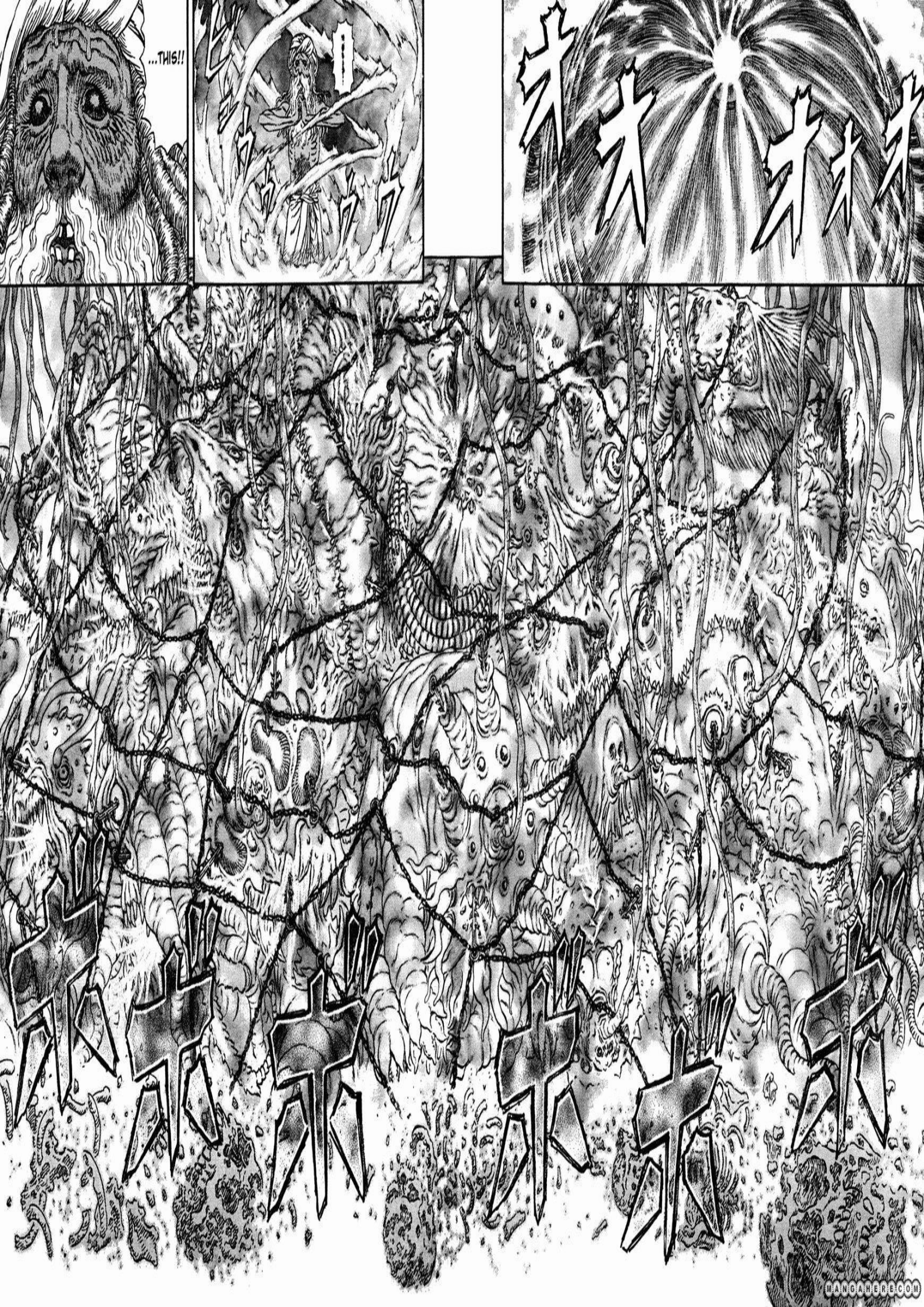
...THIS!!
MANGAHERE.COM

MANGAHERE.COM

MANGAHERE.COM

ONE AFTER ANOTHER, INEXHAUSTIBLY,

IT DEVOURS WHATEVER FLESH AND BLOOD IT TOUCHES!!

IT IS THE EMPEROR HIMSELF!!

THE MIST IS THE EMPEROR'S DEMONIC ESSENCE.

BEING DEVOURED ...!!

IN OTHER WORDS, IT IS A THING THAT CAN ALSO BE CALLED A 'MAN-MADE BEHELIT'!!

THIS 'DEMONIC WOMB' IS MY LIFE'S WORK, THE 'REINCARNATOR'!!

A REINCARNATION BEYOND A REINCARNATED ONE... SUCH A THING...!!

I NEVER THOUGHT THAT A TRUE REINCARNATED ONE WOULD THROW HIMSELF INTO THE REINCARNATOR...

MANGAHERE.COM

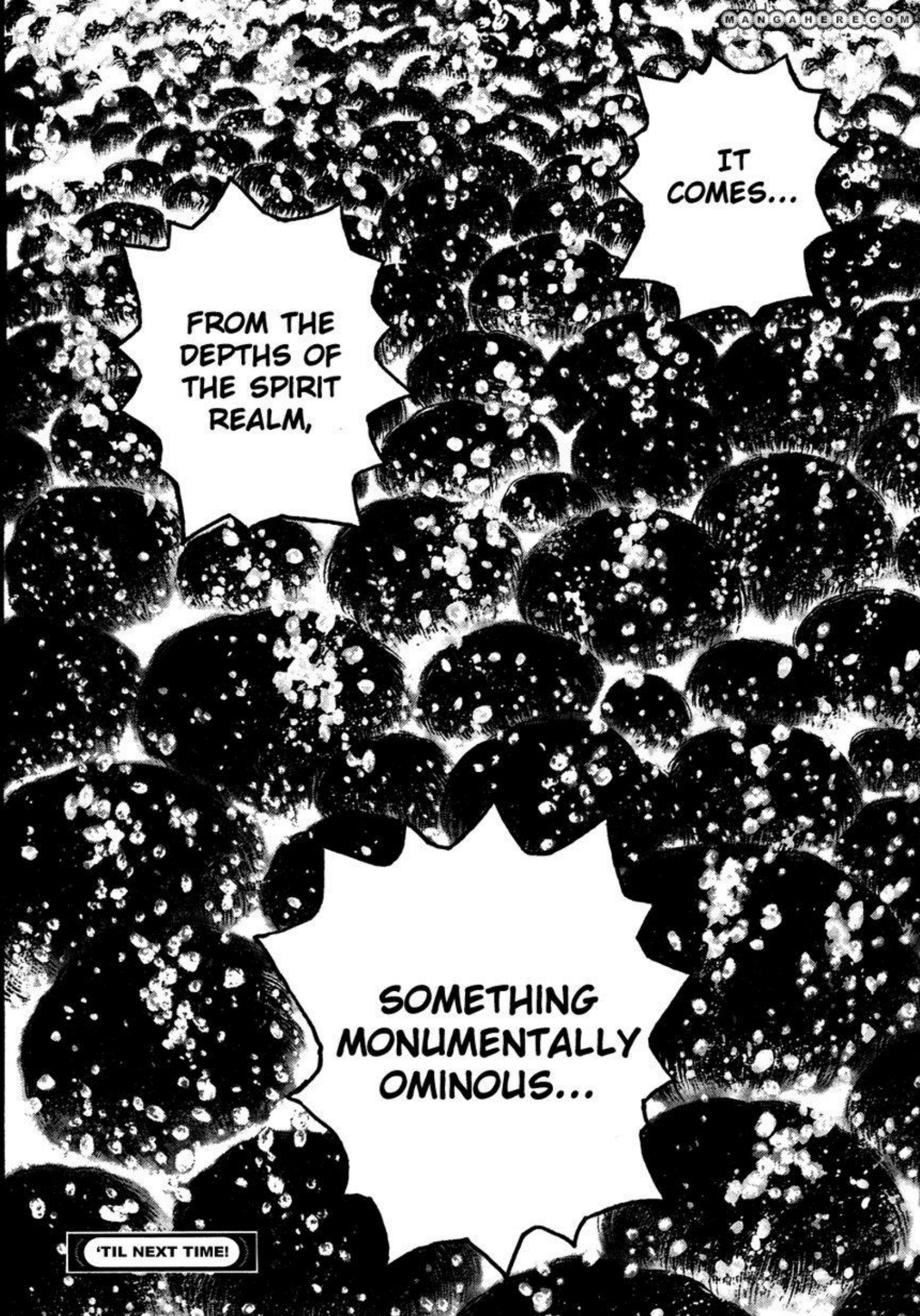

I WILL GET MY OWN COUNTRY.

THE REALISATION OF GRIFFITH'S DREAM OF SEIZING THE COUNTRY IS APPROACHING. HE IS THE SOLE COMMANDER OF THE KINGDOM'S ARMY AS WELL AS OF THE LIBERATION ARMY. THE THRONE WILL BE HIS AFTER HIS ENGAGEMENT TO THE PRINCESS. HE WILL BE A RULER THAT EVEN THE GREATEST NATIONS WILL BE UNABLE TO IGNORE. THE HAWK RETURNED TO THIS WORLD HAS BEEN OBTAINING POWER AND LEGITIMACY IN QUICK SUCCESSION. HIS DREAM IS NOW STARTING TO COME TRUE AND ALONG WITH IT THE WORLD HAS BEGUN TO CHANGE...

THE STRONGEST FANTASY EPIC!

ベルセルク

BERSERK 32

MIURA KENTARU

530 YEN (INCL. TAX) *PRESSED BY HAKUSENSYA*
YOU CAN ALSO BUY COMICS AND BOOKS ON OUR WEBSITE:WWW.HAKUSENSHA.CO.JP
POSTAGE FREE IF YOU COLLECT AT OUR BOOK STORES

VOLUME OUT ON NOVEMBER 29TH!!!

YOUR ONLY CHANCE WITH THIS MANGA!

TAKE A LOOK AT THE BELT OF VOLUME 32 FOR MORE INFORMATION!

NEWS FLASH!

WITH KENTARO MIURA'S SPECIAL DRAFTED SECRET CARDS!!

PRESENT SPECIAL POSTCARD 3 CARD SET TO 5555 PEOPLE!!!

VOLUME 32 RELEASE CELEBRATIONS

MANGAHERE.COM

MANGAHERE.COM

NAUGHTY DOG MASTER BOY, JOHANN KRAUSER II VS ABSOLUTE CHAMPION, GUTS

THE HIGHEST BATTLE

GOOD MEAT

11/29 BERSERK VS. DMC ON SALE

DETROIT METAL CITY VOLUME 14 (KIMINORI WAKASUGI) AND BERSERK VOLUME 32 (KENTARO MIURA) SAME DAY

HAKUSENSHA

PHONE CHECK
YOU CAN SEE THESE TWO AUTHORS DO REAL BATTLE!!!

ORIGINAL MOVIE IN CIRCULATION

WEB CHECK www.younganimal.com

[ベルセルク]

BERSERK FIGURE GIVEAWAY

FAN READERS APPRECIATION

WE'RE GIVING AWAY ALL 6 WITH BOTH REAL AND DEFORMED VERSIONS TO 3 LUCKY READERS!!! EACH ONE OF THEM IS TOP CLASS SO YOU WILL BE TOTALLY SATISFIED!!!

1 GUTS

[BLACK SWORDSMAN/NORMAL FORM]

The latest figure with greatly improved shape. The fluttering cape and edged armour of this piece are at the very limit of production capabilities. Total height 26.5cm.
MRRP 13,440 yen (tax included)

* This prize goes on sale at the end of January 2008. Delivery will be somewhat later.

4 GUTS

[KINGDOM OF FALCONIA]

Georama with the air of dignified presence and a calm look. Total height 18cm.
MRRP 16,800yen (tax incl.)

3 CHESTNUT PUCK

[TWO PIECE FISHING SET]

Even in the ongoing battles they never forget to take a timeout and be laid back. Total height 5.5cm.
MRRP 5,250yen (tax incl.)

The mysterious style of the new band of the hawk solidified. Flowing locks fall upon his chest.
Height 19cm.
MRRP 26,250 yen (tax incl)

2 GRIFFITH

[HILL OF FALLING STARS]

5 PUCK AND IVALERA

[TWO PIECE SET]

A set of Puck trying all out to to hit with the bur chestnut and Ivalera who never takes it seriously. 2 part separable base.
Puck- 4cm tall /
Ivalera- 5.5cm tall.
MRRP 5,250 yen (tax incl)

3x

GRIFFITH

6 BAND OF THE HAWK

[6 PIECE MINI-FIGURE SET]

One of the last scenes of Guts, Judo, Corcas, Pippin, Rickert, and Wild.
Height 11cm~14cm.
MRRP 4,410yen (tax incl)

3x

[EVIL_GENIUS]

CREDITS:

AD PAGES (21 TO 23) TRANSLATED BY UNCEMPT
EDITED BY ELDO

IRC CHANNEL:
#[Evil_Genius] @ irc.irchighway.net

FORUMS:
http://www.evil-genius.us/forums/

WEBSITE:
httpMANGAHERE.COM

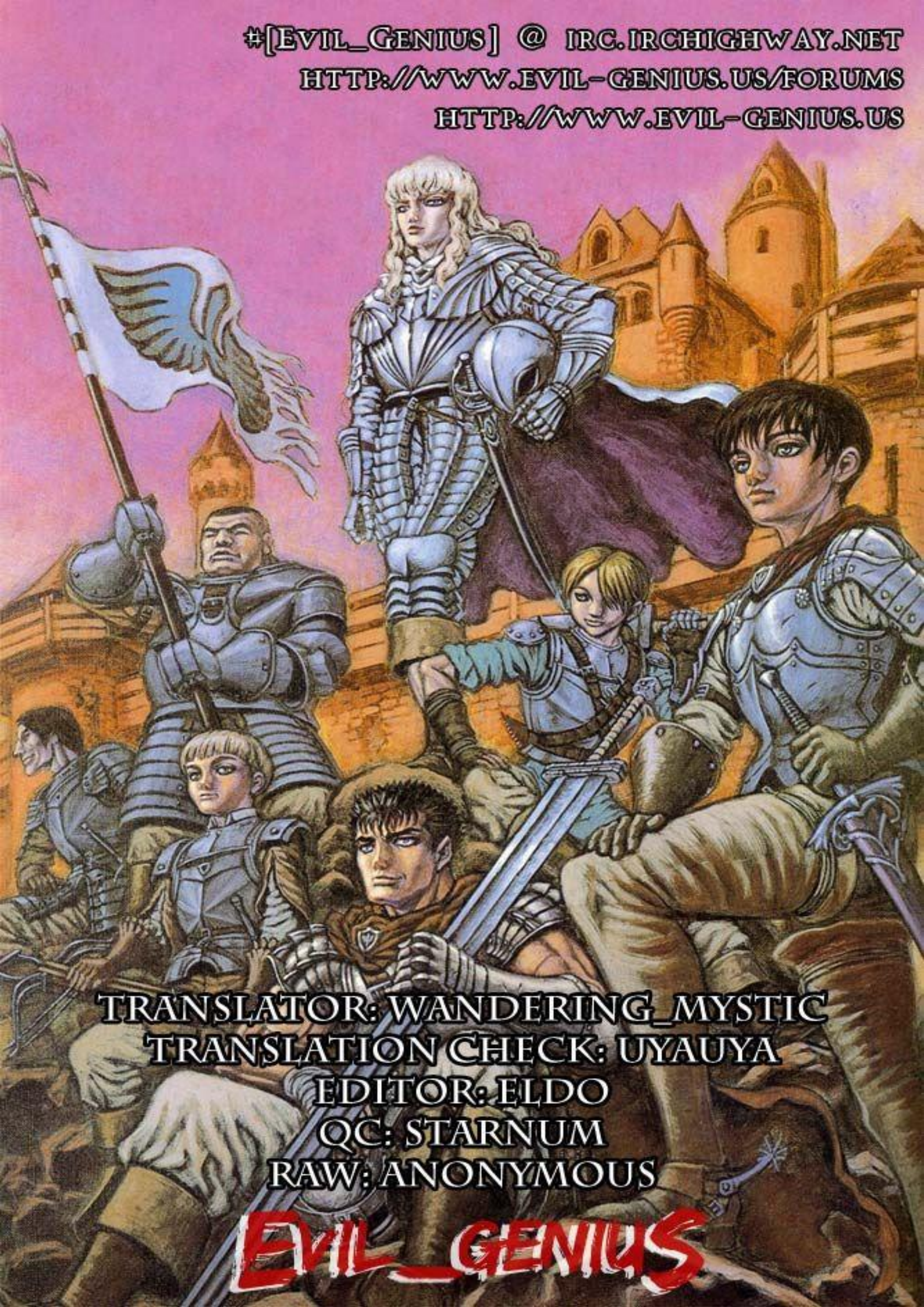
#[Evil_Genius] @ irc.irchighway.net
http://www.evil-genius.us/forums
http://www.evil-genius.us
TRANSLATOR: WANDERING_MYSTIC
TRANSLATION CHECK: UYAUYA
EDITOR: ELDO
QC: STARNUM
RAW: ANONYMOUS
EVIL_GENIUS

ベルセルク

Capítulo 293 ○ Saga del Halcón Milenario
Capítulo de Falconia
La oscuridad silenciosa

三浦建太郎
MIURA KENTAROU
WITH STUDIO GAGA

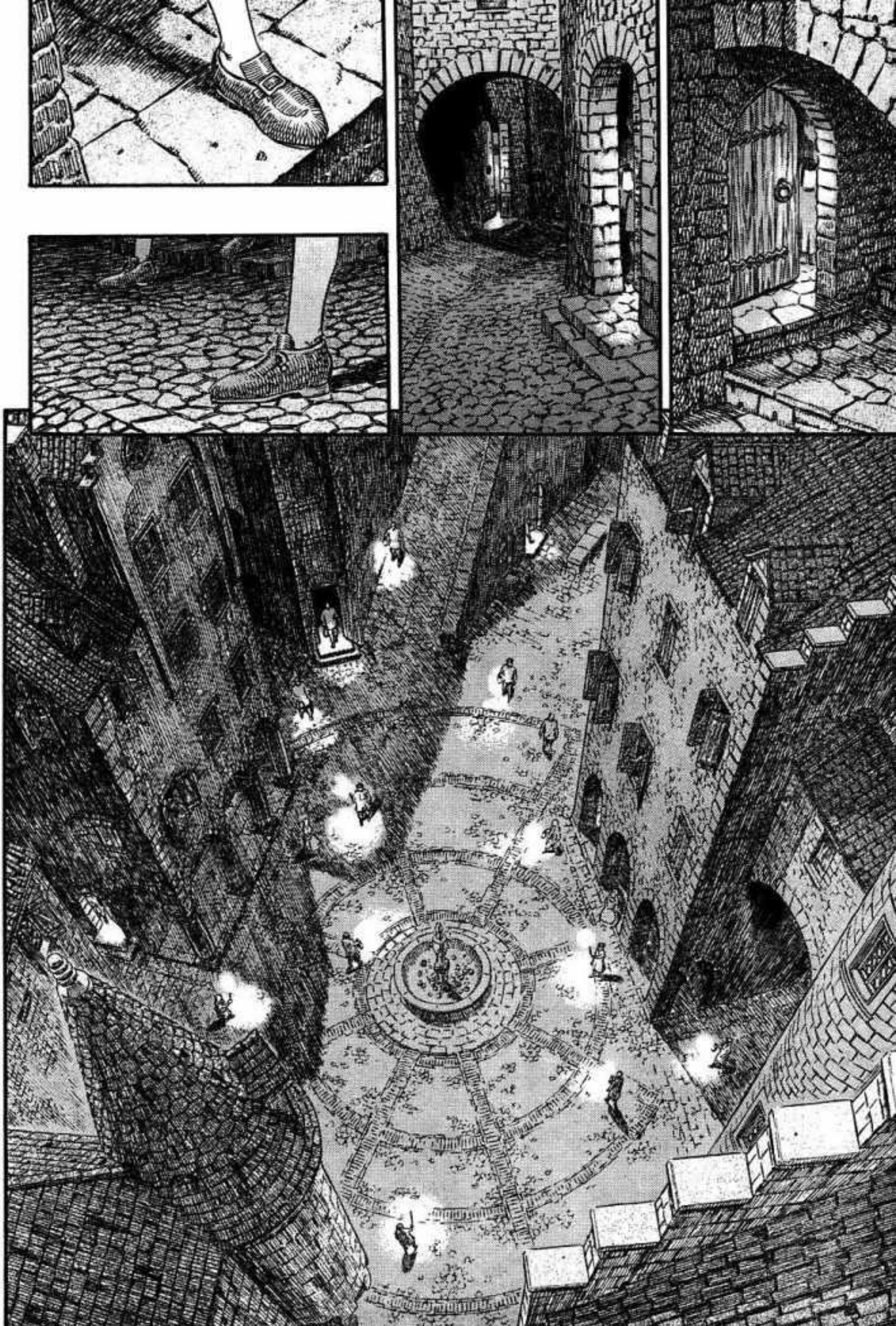

ES CIERTO ...
... Y LOS MONS-TRUOS
LA NIEBLA ...
SE HAN IDO
... ESE SUEÑO!
¡TAL COMO PREDIJO ...
!
¡ESCU-CHADME!

¡QUE TODOS SE REUNAN EN LA PLAZA QUE ESTÁ EN FRENTE DEL GRAN TEMPLO!
¡PERTENECEMOS AL EJÉRCITO DE MIDLAND!

¡SIGUIENDO EL SUEÑO PROFÉTICO, EVACUAREMOS A TODOS LOS HABITANTES DE WINDHAM DE LA CIUDAD!

¡NO HAY RAZÓN PARA QUE CUNDA EL PÁNICO!
¡TENEMOS MUCHO TIEMPO ANTES DEL AMANECER!

¡NECESITO UN REPRESENTANTE DE CADA BARRIO!
¡ELEGID A ESA PERSONA ENTRE VOSOTROS!

¡LLEVAOS SÓLO LA COMIDA NECESARIA PARA SOBREVIVIR DOS O TRES DÍAS!
¡INFORMADNOS SI HAY ALGUIEN ENFERMO O QUE NO PUEDA MOVERSE SIN AYUDA, Y NOS ENCARGAREMOS!

¡CAPITÁN RABAN!
¿QUÉ HACEMOS EN LOS DEMÁS BARRIOS?
¡PROCEDED DE ACUERDO AL PLAN!
DEBE SER GRACIAS A ESE SUEÑO
NO HA CUNDIDO EL PÁNICO
LA EVACUACIÓN ESTÁ MARCHANDO MUY BIEN
¡DE ACUERDO, SEGUNDO ESCUADRÓN, ENCARGAOS DE ACABAR AQUÍ!
¡EL RESTO, SEGUIDME AL CASTILLO!
¡SÍ, SEÑOR!
... QUE ALGO ASÍ FINALMENTE OCURRIRÍA?
¿QUIÉN HUBIERA PENSADO...
INCLUSO YO MISMO...
TODA LA CIUDAD SE LO ESTÁ TOMANDO CON CALMA...

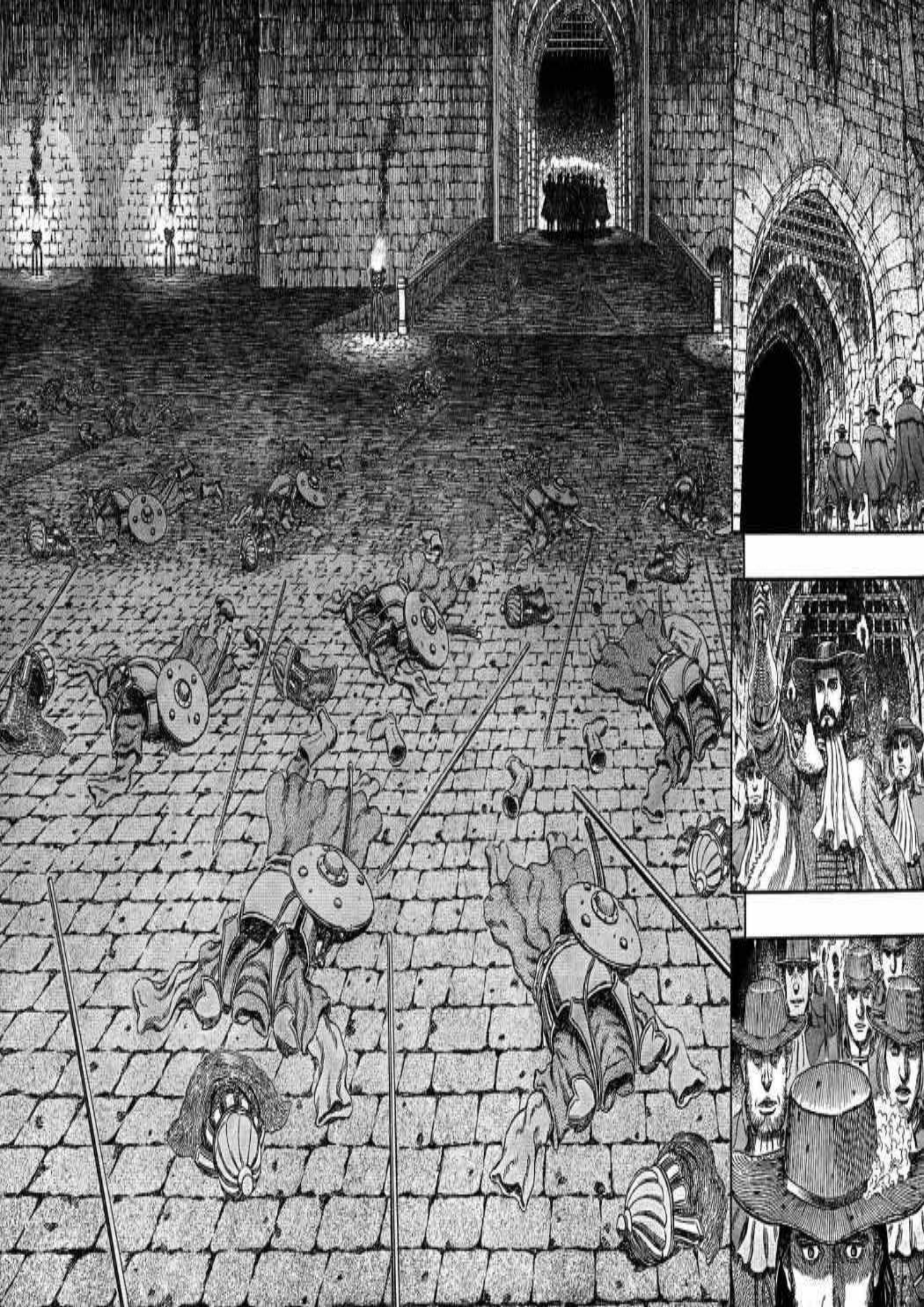

¿ARMA-DURAS ...?
¿QUÉ ES ESTO ...?
QUÉ...
LA GENTE HUBIERA ESTADO MOVIÉNDOSE POR AQUÍ
DA LA IMPRESIÓN DE QUE HASTA HACE SÓLO UN MOMENTO
.....
¡SÍ, SEÑOR!
NO TENEMOS TIEMPO PARA INVESTIGAR ESTO ADECUADAMENTE. VAYAMOS DIRECTAMENTE A LA PRISIÓN

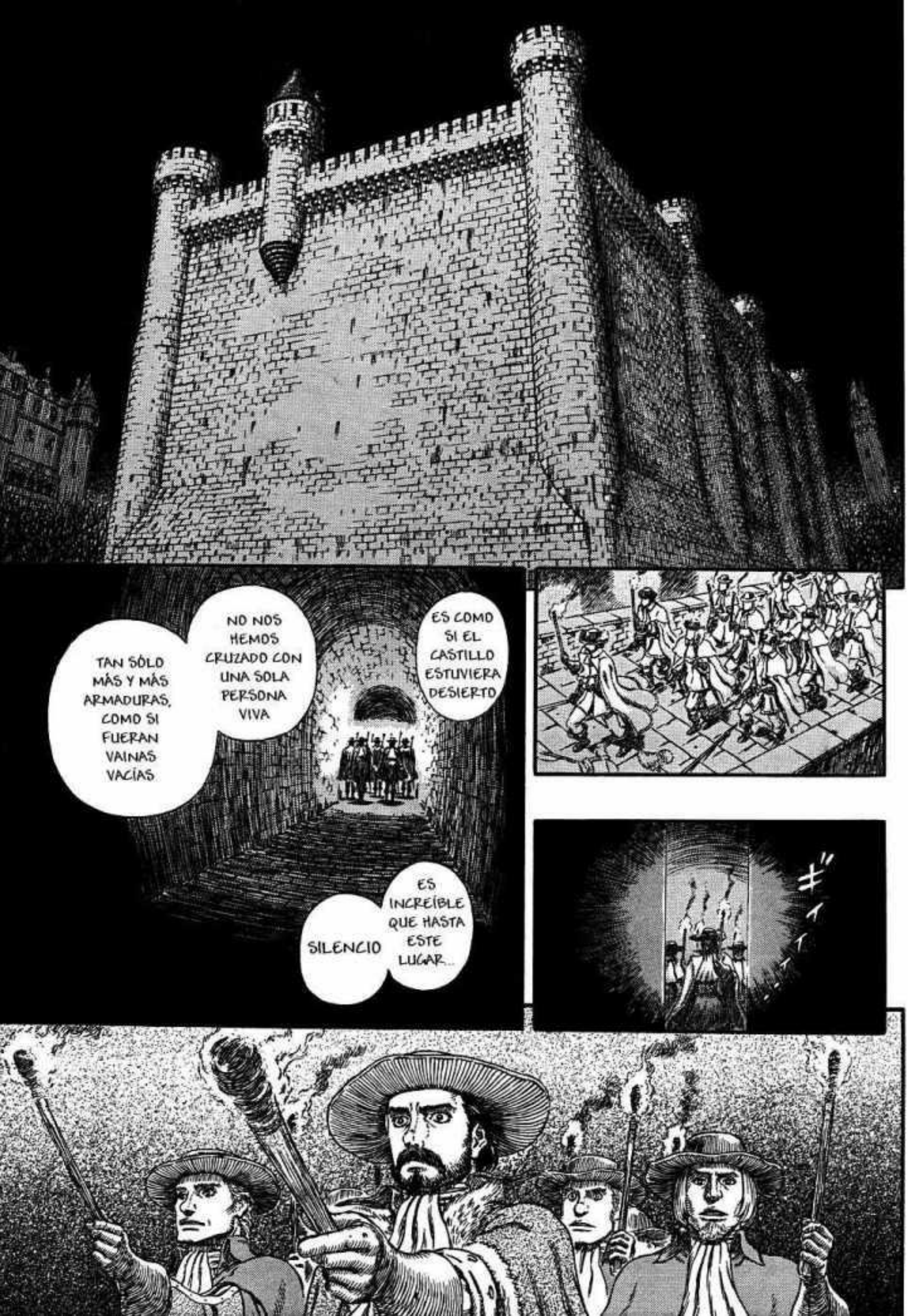
TAN SÓLO MÁS Y MÁS ARMADURAS, COMO SI FUERAN VAINAS VACÍAS
NO NOS HEMOS CRUZADO CON UNA SOLA PERSONA VIVA
ES COMO SI EL CASTILLO ESTUVIERA DESIERTO
SILENCIO
ES INCREÍBLE QUE HASTA ESTE LUGAR...
ギィ

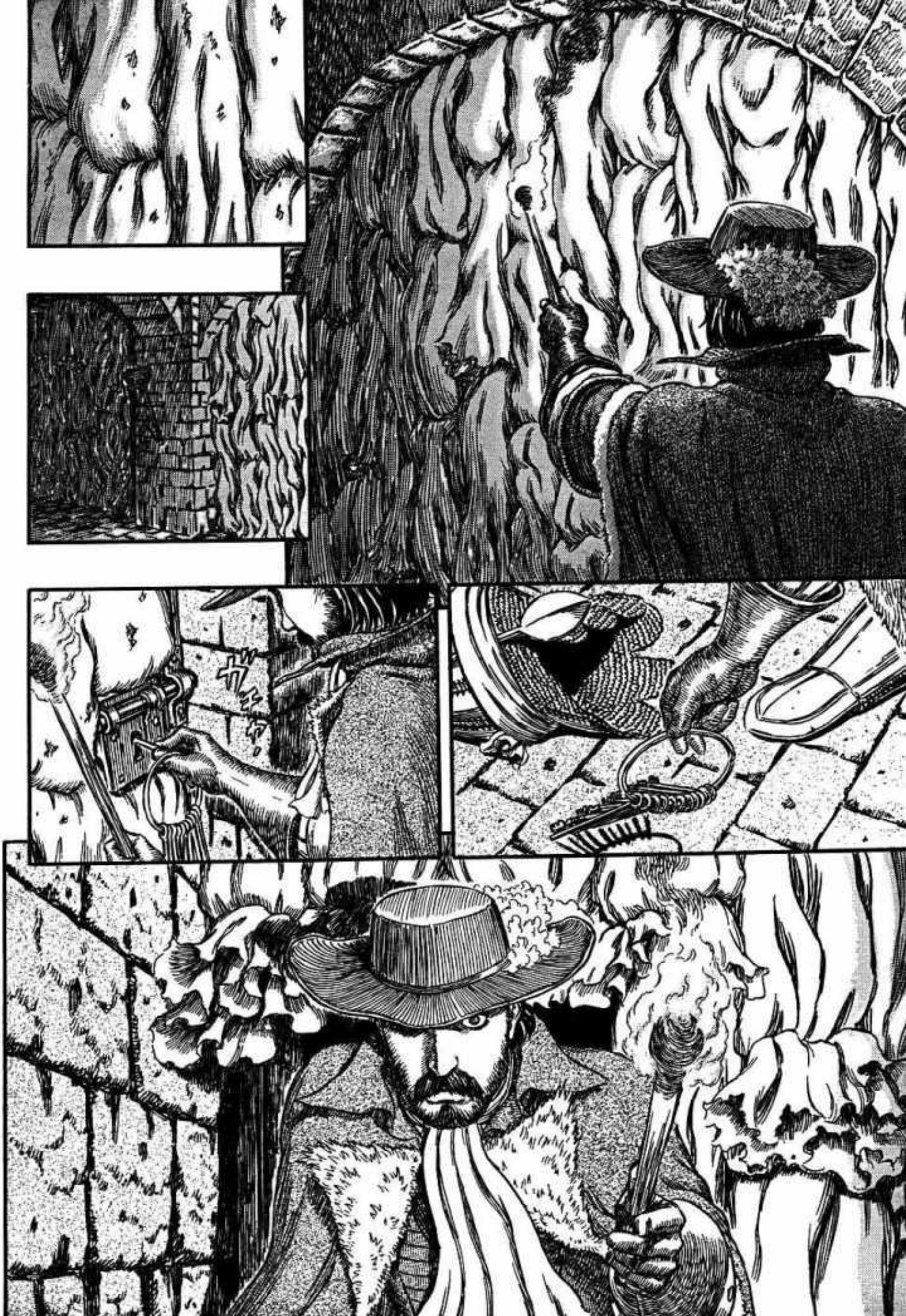
ガチャ

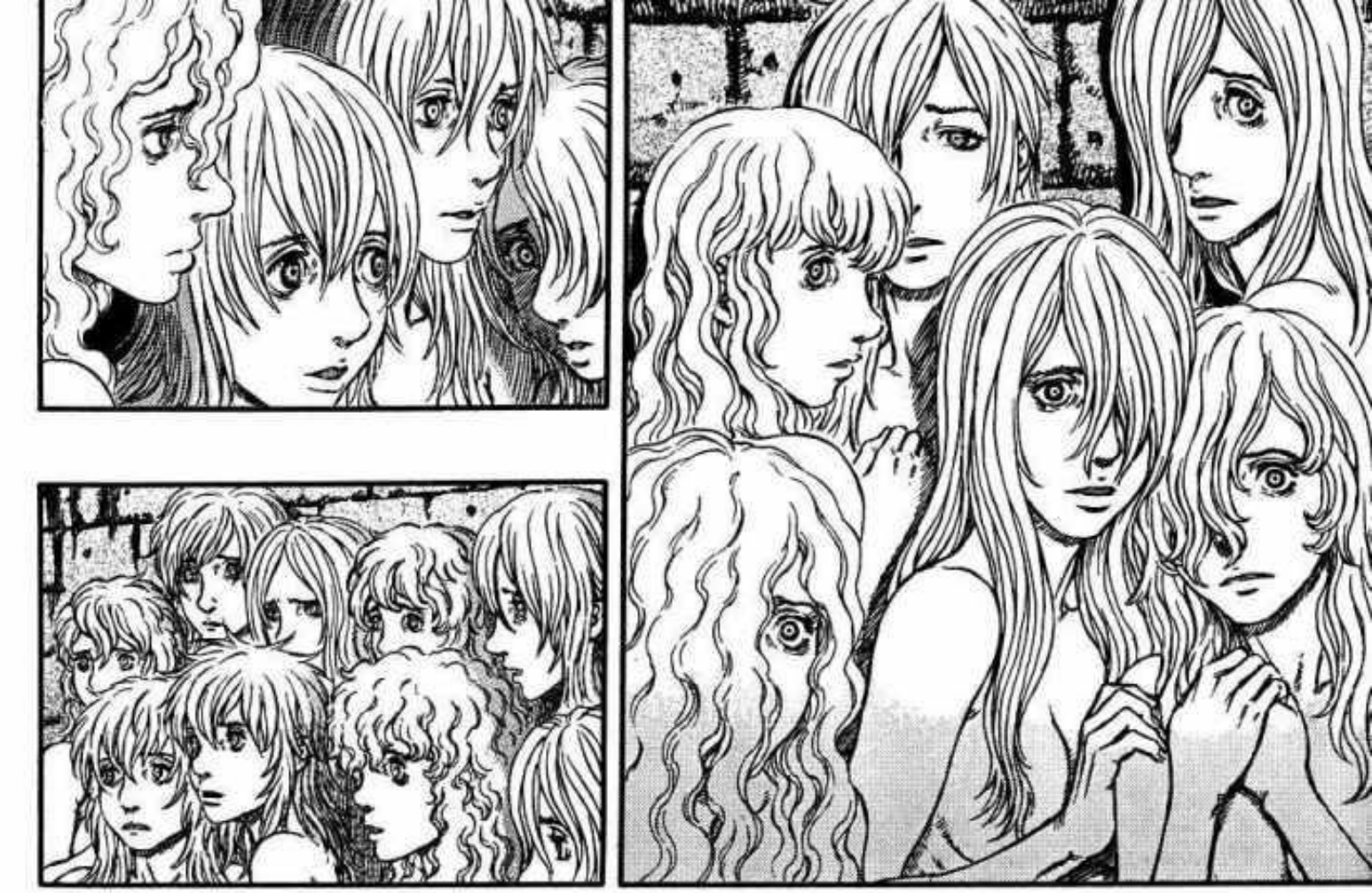

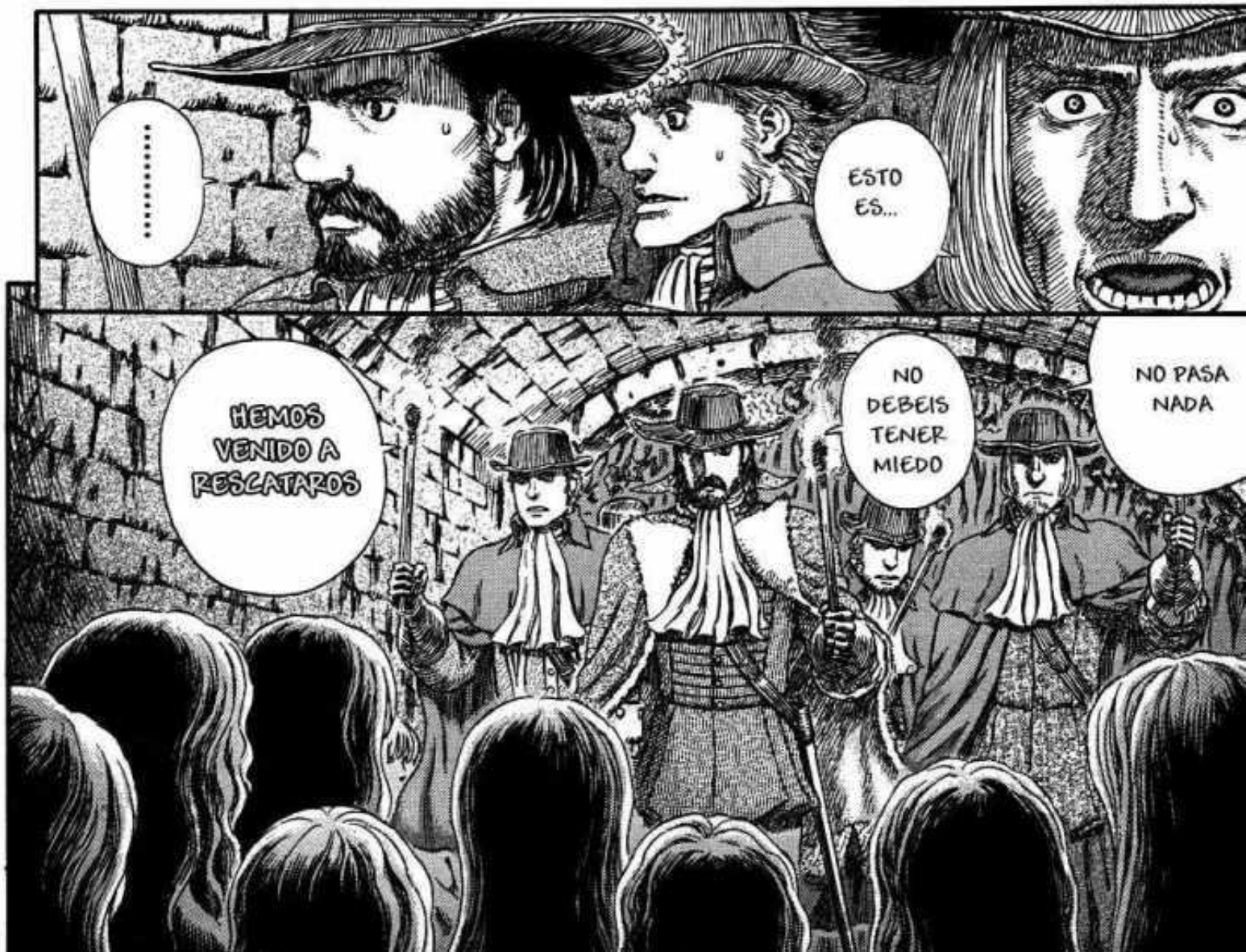
.....
ESTO ES...
HEMOS VENIDO A RESCATAROS
NO DEBEIS TENER MIEDO
NO PASA NADA

PERTENE-
CEMOS AL
EJÉRCITO
DE MIDLAND
SOMOS
VUESTROS
PAISANOS

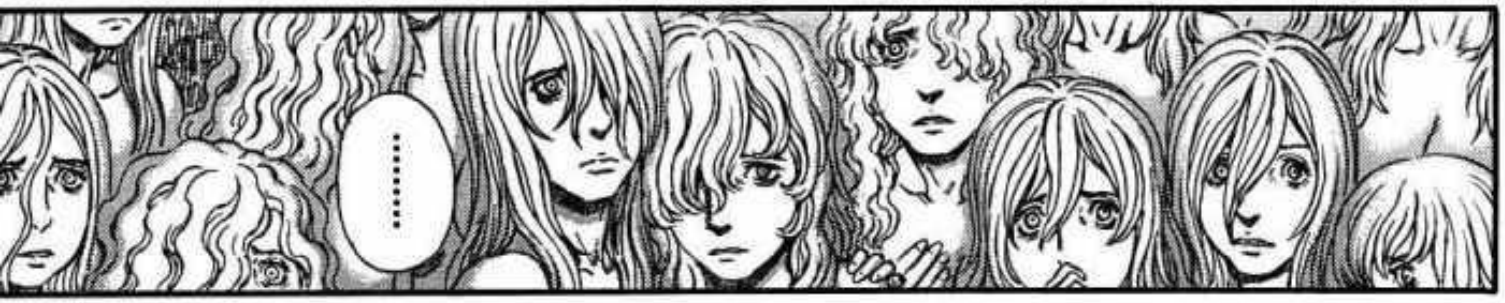
.....

DEBEN DE
HABER
SUFRIDO
MUCHO
AQUÍ...
.....
ESTÁN
TOTAL-
MENTE
ATERRO-
RIZADAS

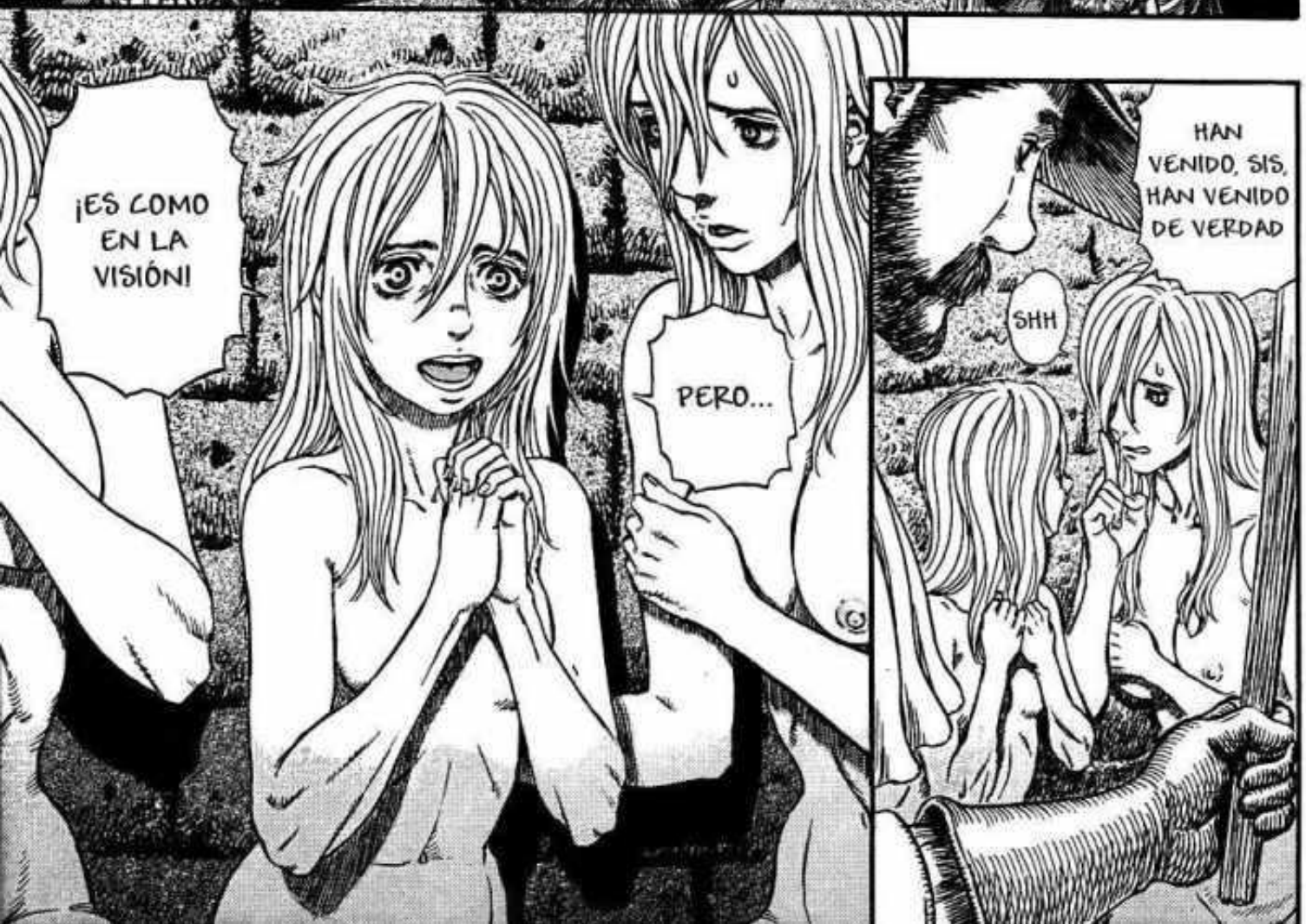
¡ES COMO
EN LA
VISIÓN!
PERO...
HAN
VENIDO, SIS,
HAN VENIDO
DE VERDAD
SHH

INCLUSO A UNA CHICA TAN JOVEN
...
ES CIERTO
...
Y CREÍSTEIS TANTO EN ESE SUEÑO
...
...
COMO PARA CUBRIR LOS BARROTES DE LA CELDA CON VUESTRA ROPA, ¿NO?
ENTONCES, ¿NOS ESTÁN
...
...
RESCATANDO
...
...
DE VERDAD?
SÍ
TAL COMO EN EL SUEÑO
...
LOS KUSHAN HAN DESAPARECIDO TANTO EN LA CIUDAD COMO EL CASTILLO
PODÉIS TRANQUILIZAROS

¡HEY!
¡HEMOS SOBREVIVIDO!
¡PODEMOS SALIR!
¡GRACIAS A DIOS!
¡EL HALCÓN DE LA LUZ!
¡SÍ, SEÑOR!
NO DEJEIS A NINGUNA
¡DIVIDÍOS Y ABRID LOS DEMÁS CALABOZOS!

HAY UN GRAN NÚMERO DE ELLAS. AÚN SIENDO ESTA PRISIÓN TAN ENORME, ESTABA LLENA HASTA LOS TOPES
LOS SACERDOTES KUSHAN REALMENTE HABÍAN REUNIDO MUJERES DE TODO MIDLAND

ME TEMO QUE EL PLAN ORIGINAL DE EVACUAR LA CIUDAD A TRAVÉS DE LOS VIADUCTOS SUBTERRÁNEOS DURANTE LA MADRUGADA YA NO ES VIABLE
ESTO ES MALO... CON TODAS ESTAS MUJERES, APARTE DE LOS CIUDADANOS DE MIDLAND, CALCULO QUE DEBEMOS DE SER UNAS DECENAS DE MILES DE PERSONAS

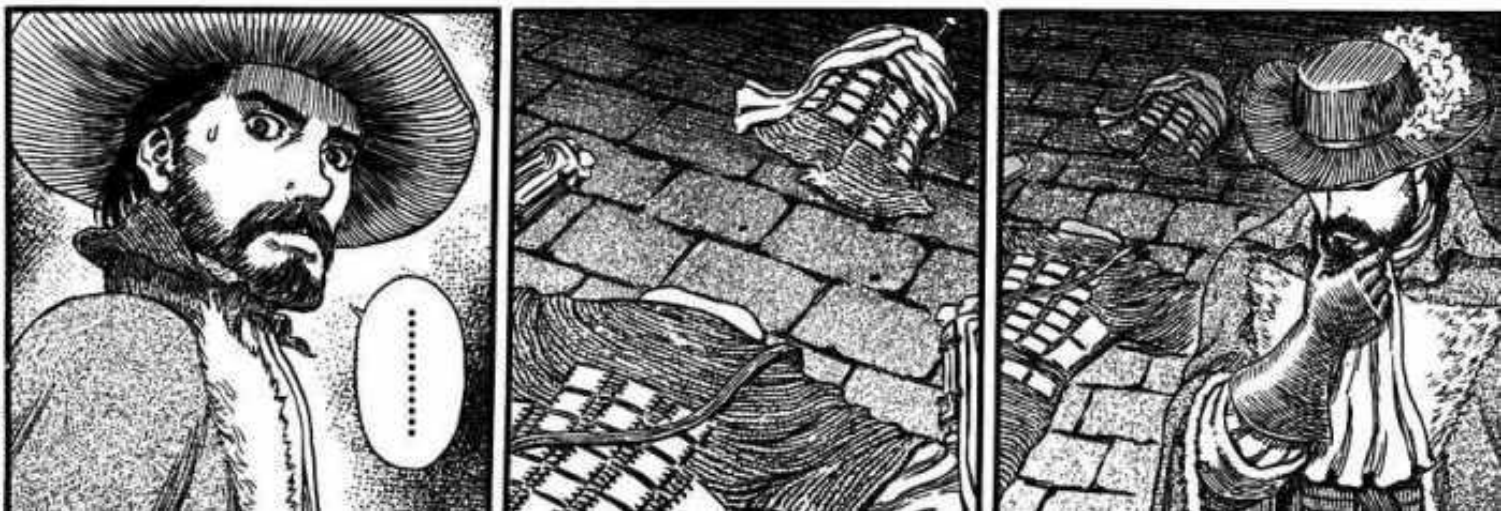
.....

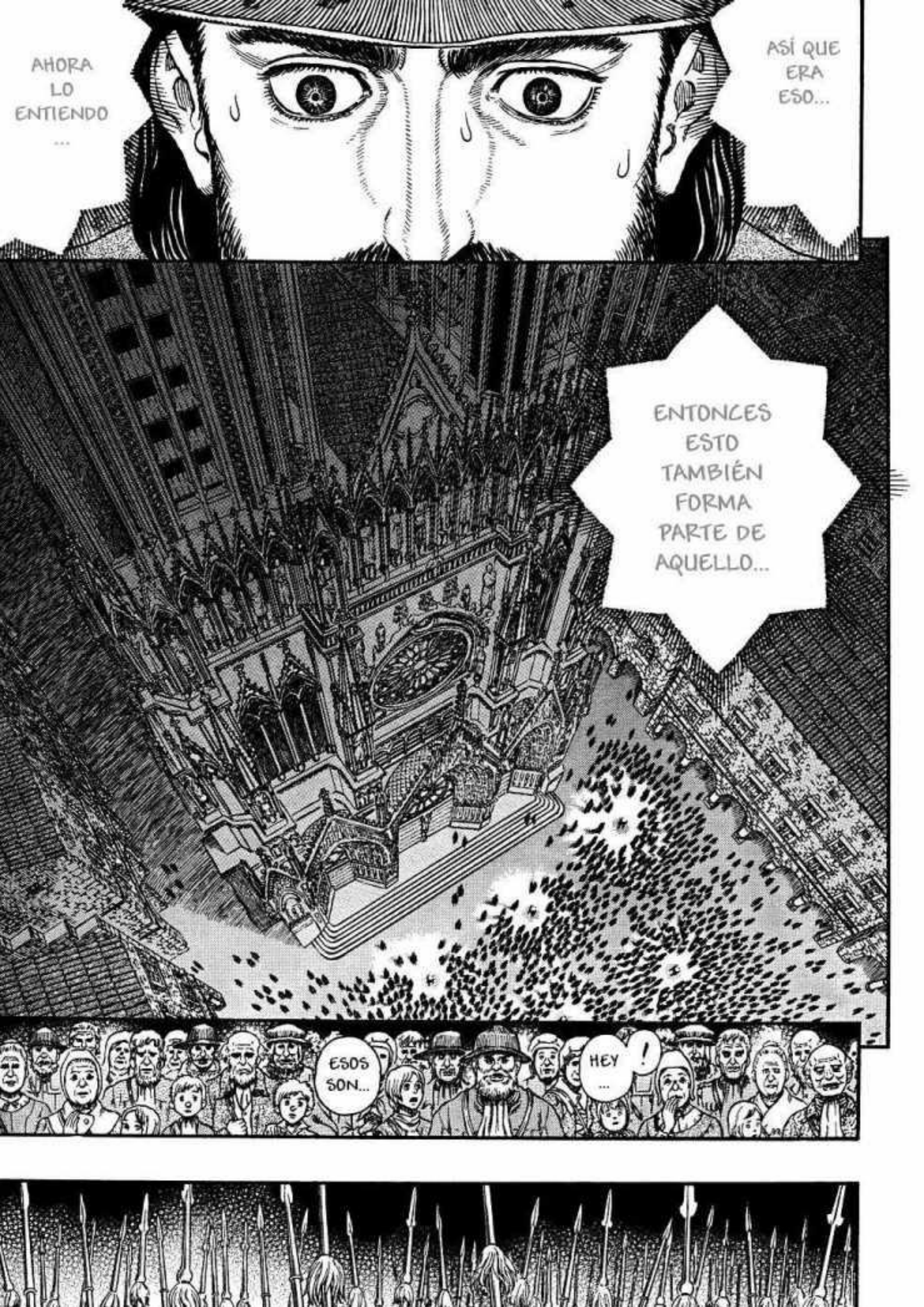
AHORA LO ENTIENDO ...
ASÍ QUE ERA ESO...
ENTONCES ESTO TAMBIÉN FORMA PARTE DE AQUELLO...
ESOS SON...
HEY ... !

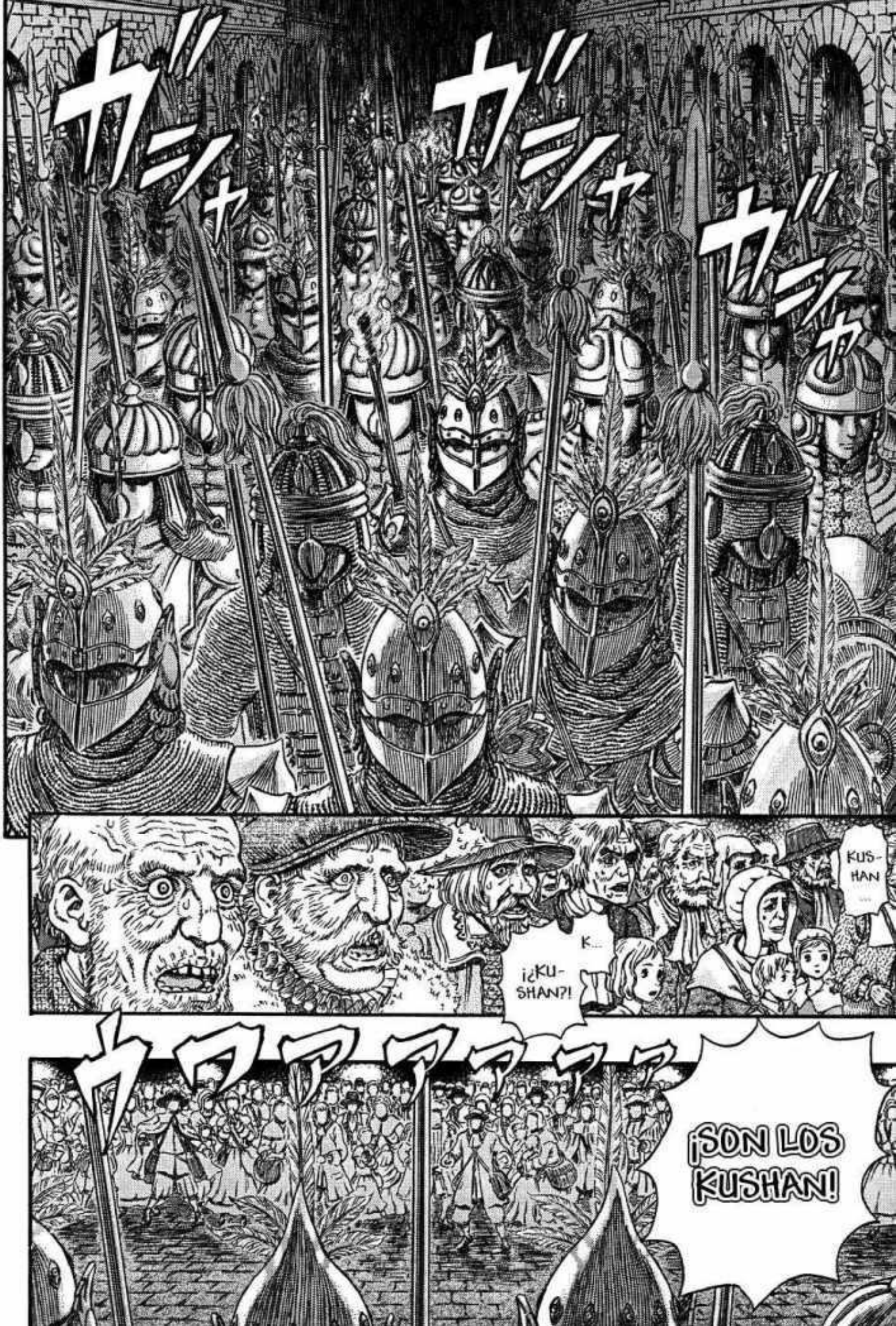
ガシャ ガシャ ガシャ
¡¿KU-SHAN?!
K...
KUS-HAN...
ワアアアア
¡SON LOS KUSHAN!

¡NO SON KUSHAN!
¡CALMAOS!
¡ESPERAD!
¿LORD RABAN...?
¡?
¡¿CAPITÁN?!

ENTONCES ¿QUIÉN ES ESTA GENTE?
¿NO SON KUSHAN?

NO HABÍA TIEMPO PARA AVISARLES DE ANTEMANO, AHORA SE LO EXPLICARÉ
MIS DISCULPAS POR ASUSTARLE, SEÑOR FOSS

¡LA EVACUACIÓN DE WINDHAM COMENZARÁ AHORA!
TENEMOS MONTONES DE TRAJES MÁS AQUÍ
THEY ARE ...?!
おお

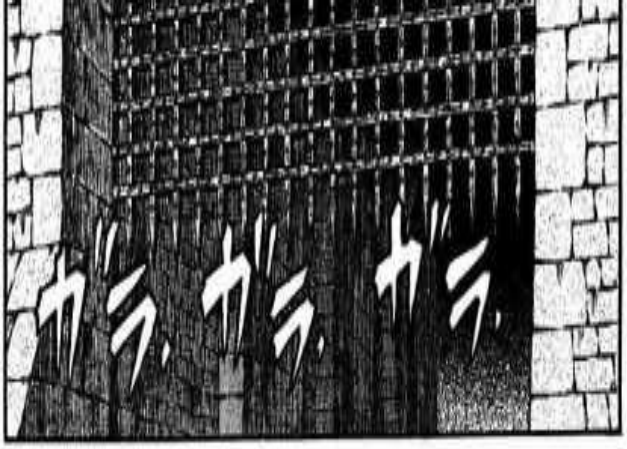

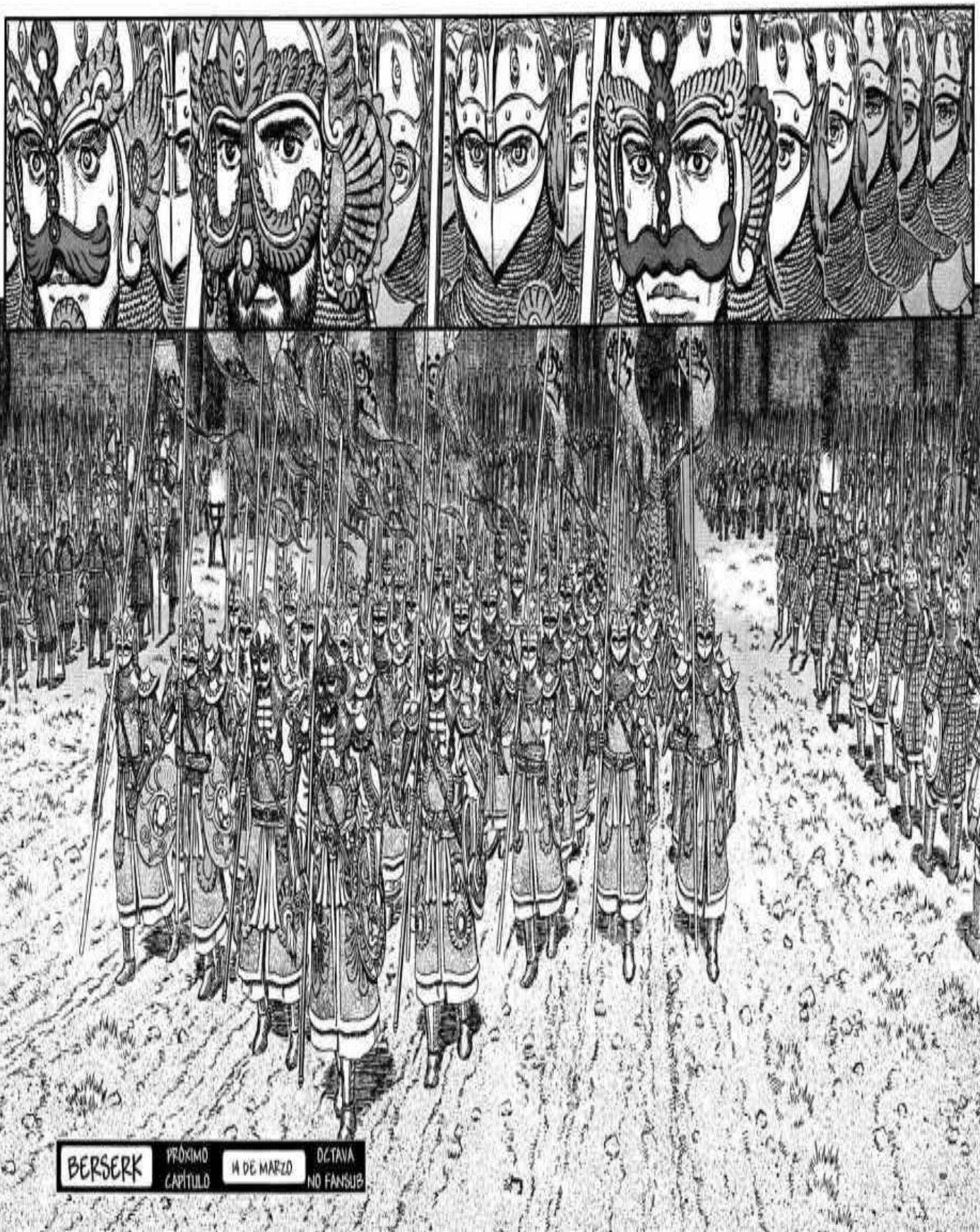

BERSERK PRÓXIMO CAPÍTULO 14 DE MARZO OCTAVA NO FANSUB

ベルセルク

Capítulo 294 ● Saga del Halcón Milenario
Capítulo de Falconia
Éxodo

三浦建太郎
MIURA KENTAROU
WITH STUDIO GAGA

SÓLO UN POCO MÁS Y DEJAREMOS A LA GUARNICIÓN KUSHAN ATRÁS
SI LOGRAMOS PASAR ESA PUERTA...
カ゛チ
¡ALTO!
¡NOMBRAD VUESTRA DIVISIÓN Y REGIMIENTO!
¿CUÁL ES VUESTRA MISIÓN Y DESTINO?
LORD RABAN
...
.....

¿POR QUÉ PARAMOS?
SHH CALLA!
¡¿QUÉ OCURRE? ¿POR QUÉ NO CONTESTAIS?!
NO NOS QUEDA OTRA OPCIÓN QUE ABRIRNOS PASO A LA FUERZA
PERO...
¡¡ESPERAD!!
!
AQUÍ ESTÁN NUESTRAS ÓRDENES DE DESPLIEGUE
HA HABIDO UN CAMBIO
!?

LO LAMENTO MUCHO
POR FAVOR, DISCULPE LA TARDANZA, COMANDANTE
OS ESTOY AYUDANDO. POR FAVOR, SEGUIDME EL JUEGO
!
¡¿HABLA NUESTRO IDIOMA?!
DE ACUERDO
¡OS DEJAREMOS PASAR!
¡ABRID LAS PUERTAS!
➡この作品はフィクションです。実在の人物・団体・事件などとは、いっさい無関係です。

PERO ¿QUIÉN ERES TÚ ...?
PERTENEZCO A LA DIVISIÓN DE INGENIEROS DE LA BANDA DEL HALCÓN
MI NOMBRE ES JARIS

¡¡LA BANDA DEL HALCÓN...!!

SOMOS KUSHAN QUE HEMOS JURADO LEALTAD AL HALCÓN
HAY ALGUNOS DE NOSOTROS EN LA BANDA DEL HALCÓN

SÍ
PERO ERES UN KUSHAN ...

QUÉ PROBLEMÁTICO...
!
¡NUNCA HABÍA OÍDO ALGO ASÍ! A NO SER QUE FUERAN ESCLAVOS DE GUERRA...
¡¿CÓMO PUEDE SER?! SOLDADOS DEL PAÍS CON EL QUE ESTAMOS EN GUERRA...
¡¿QUIÉNES SOIS?!

NO TENGO PORQUÉ DARLE MI NOMBRE A MI ENEMIGO
ELLOS SON...
!
BASTARDOS COMO TÚ OS HABÉIS ALIADO CON EL HALCÓN
MALDITO TRAIDOR ...
QUE HAYAIS IDEADO UN PLAN DE HUÍDA A TAN GRAN ESCALA...
Y QUE HAYAIS REUNIDO TAL CANTIDAD DE NUESTRAS ARMADURAS ...
¿HABRÁ PASADO ALGO?
¿POR QUÉ PARAMOS?
ME SORPRENDE...
Y ADEMÁS ...

POR FAVOR, ESPERAD
¡Y NO PODEMOS DEJAR VIVO A NINGUNO DE ELLOS, O LOS KUSHAN NOS SEGUIRÁN!
DEBEMOS LUCHAR PARA PODER AVANZAR
VOSOTROS SOIS DEL CLAN BAKIRAKA...
¿CIERTO?
!
VUESTRO MAESTRO FUE UNA VEZ ALIADO DEL REY DE MIDLAND Y NUESTRO
!
SI MAL NO RECUERDO, SE LLAMABAN "LOS BAKIRAKA"...
HABÍA UN CLAN DE ASESINOS QUE SE MOVÍA EN LA SOMBRA, BAJO EL CONTROL DE LOS PAÍSES ALIADOS DEL VATICANO
¡B-BAKIRAKA! ¡NO PUEDE SER...!
RETROCEDA, ES PELIGROSO, SEÑOR FOSS

¡ADEMÁS, TENEMOS A MUJERES Y NIÑOS! ¡ACTUAD CON DISCRECIÓN!
¡CADA UNO DE LOS BAKIRAKA ES UN INCREÍBLE EXPERTO DEL ARTE DEL ASESINATO. NO LES TOMEIS A LA LIGERA!
¡¿QUÉ?!
¡¡E-ESPERAD...!!
¡ESO ES MENTIRA! ¡NUESTRO REY NUNCA SE HABRÍA ALIADO CON HEREJES COMO VOSOTROS!
HE OÍDO VUESTRA AMARGA HISTORIA
UNA VEZ FUISTEIS UN CLAN DE ESCLAVOS DE GUERRA QUE SERVÍAIS A UN REY MORIBUNDO. CUANDO FUISTEIS EXPULSADOS DE VUESTRO PAÍS, Y LLEGASTEIS A ESTAS TIERRAS EXTRAÑAS...
.....
... VUESTRA GENTE SOBREVIVIÓ VENDIENDO VUESTRAS EXCEPCIONALES HABILIDADES DE COMBATE AL MEJOR POSTOR
¿ME EQUIVOCO?
PARA VOSOTROS, ESTA GUERRA ES UNA OPORTUNIDAD ÚNICA DE ENTRAR EN EL EJÉRCITO DE KUSHAN Y ACERCAROS A VUESTRA META DE REGRESAR VUESTRO PAÍS
ESTÁS BIEN INFORMADO. VEO QUE ERES ASTUTO
YA VEO PORQUÉ EL HALCÓN TE ELIGIÓ
UNA VEZ DICHO ESTO,
ME GUSTARÍA AVENTURARME A PREGUNTAROS ALGO

CLAN BAKIRAKA,
¿OS GUSTARÍA SERVIR A NUESTRO MAESTRO, EL HALCÓN?
!
¿QUÉ...?
¡SEGURO QUE LO HACES PORQUE ERES KUSHAN!
¡¿CÓMO INTENTAS PACTAR CON EL ENEMIGO?!
¡¿QUÉ LOCURAS ESTÁS DICIENDO?!
HEY, ¿DE QUÉ HABLAS ...?
.....
PERO ES UN IMPERIO CIMENTADO SOBRE EL MIEDO
EL IMPERIO ES CIERTAMENTE PODEROSO

SI BUSCAIS REGRESAR A VUESTRO PAÍS JUNTO A LOS KUSHAN, ¿NO SIGNIFICA QUE LES ESTÁIS AYUDANDO A IMPONER SU TIRANÍA?
ENTONCES, ¿DÓNDE QUEDA VUESTRO ORGULLO DE GUERRERO?
DESDE ENTONCES
NOS HEMOS CAMUFLADO BAJO LA HERÉTICA DOCTRINA DE LOS ASESINOS EN ESTE PAÍS
PERDIMOS ESE TIPO DE COSAS HACE AÑOS
¿ORGULLO DE GUERRERO...
... HAS DICHO?
NOS PONDREMOS DEL LADO DEL MÁS FUERTE, AUNQUE ESO SIGNIFIQUE SOPORTAR UNA CARGA DIABÓLICA
CON TAL DE QUE NUESTRO CLAN SOBREVIVA Y ENCUENTRE UN LUGAR DONDE ESTABLECERSE, NO ME IMPORTA SI TENGO QUE MORIR SIN NOMBRE, DESANGRÁNDOME EN ALGÚN BARRIZAL
ESA ES LA LÓGICA QUE RIGE EL MUNDO DE LOS HOMBRES
EN ESTE MUNDO, NO EXISTE UNA SOLA NACIÓN QUE NO COMETA ACTOS DE TIRANÍA
PREFIEREN PELEARSE POR LA SUPREMACÍA QUE ELIMINAR LA TIRANÍA
ADEMÁS, ALGUIEN TAN ASTUTO COMO TÚ, DEBERÍA SABERLO
ES PRECISAMENTE BAJO LAS ALAS DEL HALCÓN DONDE LA TIERRA PARA VUESTRO CLAN EXISTE, DONDE SE PODRÁ ESTABLECER DE UNA VEZ POR TODAS
ENTONCES, ¿AÚN NO OS HABEIS DADO CUENTA?

...
DE LA LÓGICA DEL MUNDO HUMANO DE LA QUE HABLABAS, ¿NO CREES?
...
UNO QUE SE ESTÁ DISTANCIANDO
...
PORQUE EL FUTURO QUE TRAE EL HALCÓN ES...
¿QUÉ QUIERES DECIR ...?
.....
NO LO PUEDO EXPLICAR... PERO ESO ES LO QUE SIENTO... NO, ESTOY CONVENCIDO DE ELLO
TODO EL QUE ESTÁ AL LADO DEL HALCÓN SE SIENTE ASÍ
NI UNA JIHAD ENTRE DOS NACIONES DE DISTINTOS DIOSES
NO ES SÓLO UNA GUERRA DE RECONQUISTA PARA RECUPERAR UN REINO
ESTA BATALLA, COMO YA HEMOS VISTO

AHORA ESTAMOS SUMIDOS EN MEDIO DE UN ENORME FLUJO ...

... DE ALGO INCREÍBLE

ALGO QUE ESTÁ MÁS ALLÁ DEL CONOCIMIENTO HUMANO

Y AQUEL QUE NOS GUÍA ES ...

EL HALCÓN

ESTA GUERRA NO ES MÁS QUE UNA SIMPLE IMAGEN DE ESE FLUJO

Y MÁS ALLÁ DEL FLUJO...

MÁS ALLÁ...

¿ESTÁS DICIENDO QUE HAY ALGO MÁS ALLÁ?

UN NUEVO MUNDO
ALGO QUE NADIE HA VISTO ANTES
.....
¡SUENA IGUAL QUE LA DE CUALQUIER OTRO TIPO DE ODIOSO FANÁTICO!
PORQUE ADEMÁS ...
HAH, NO HA SIDO UN MAL CUENTO
PERO, ¿NO ES IR UN POCO LEJOS TENTAR A TU ENEMIGO CON UNA CHARLA COMO ESA?

DEBE DE SONAR ASÍ...
SUPON-GO...
YA VEO ...
SERÁ MEJOR QUE OS VAYAIS
¡MAES-TRO!
!
!
¿CÓMO SE SUPONE QUE TENDRÍAMOS QUE ARRESTAR A TODA ESA GENTE NOSOTROS SÓLOS?
NO ME MAL-INTER-PRETEIS
NO PIENSO TOMARME ESA MOLESTIA PARA REPARAR LOS ERRORES DE OTRO
ESO ES TODO

.....
PERO, SIN EMBARGO ...
Y PROBABLEMENTE YO HAYA VISTO EVIDENCIAS DE ELLO EN MÁS OCASIONES DE LAS QUE PUEDO CONTAR
ES CIERTO QUE, COMO TÚ DIJISTE, ESTAMOS EN MEDIO DE ALGO QUE ESTÁ MÁS ALLÁ DEL CONOCIMIENTO HUMANO
NOSOTROS, LOS BAKIRAKA, HEMOS CONFIADO EN NUESTRAS PROPIAS HABILIDADES Y CUERPOS PARA SOBREVIVIR TODO ESTE TIEMPO, POR LO QUE HEMOS APRENDIDO ALGO
SI NOS QUEDAMOS A MERCED DEL DESTINO, NO PODREMOS RESISTIRNOS NI OPONERNOS
¿REALMENTE ES ALGO QUE QUIERAS CONFIARLE A ÉL?
ESTE O NO AL ALCANCE DEL CONOCIMIENTO HUMANO.
HEH
AUNQUE LO HAYA DICHO YO, LO MISMO PODRÍA APLICARSE A ESE EMPERADOR DESQUICIADO
!

OS DEJARÉ VER POR VOSOTROS MISMOS ...
... SI ESE NUEVO MUNDO SE HACE REALIDAD O NO

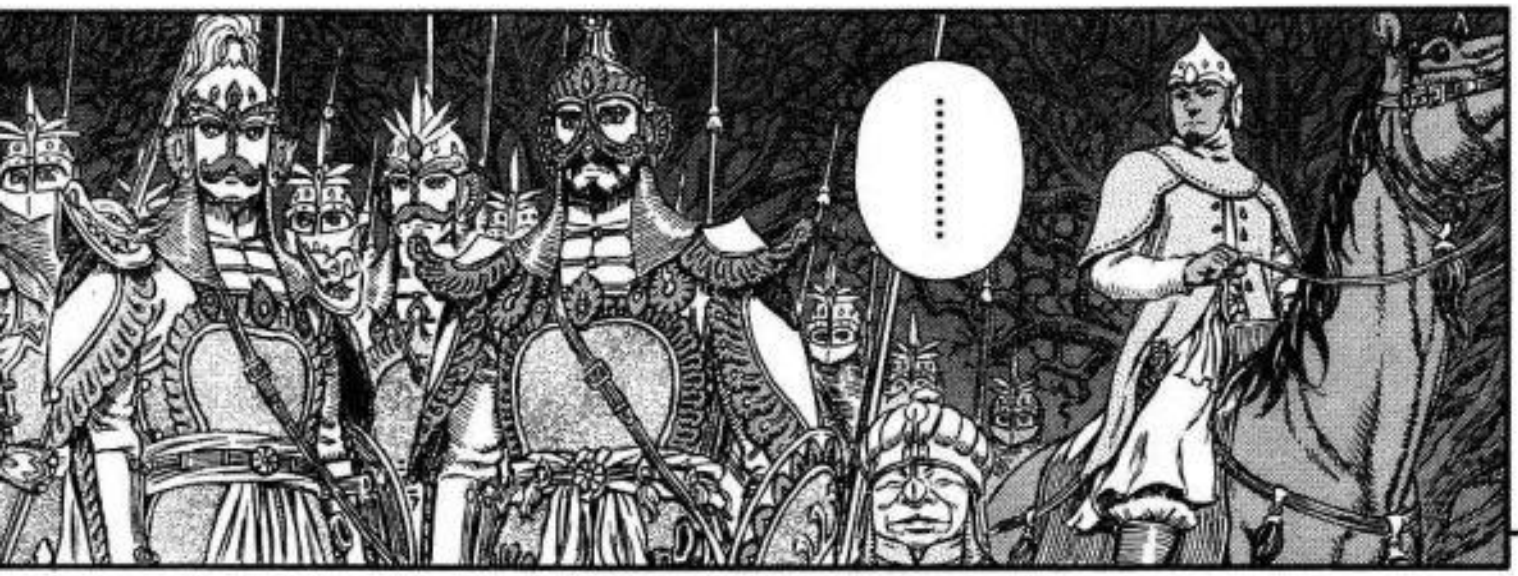
.....

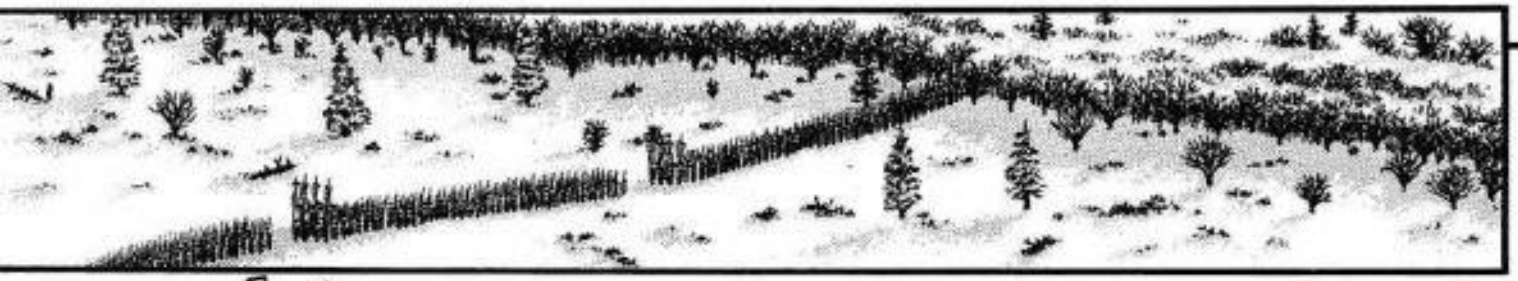

カ"
カ"
カ"
カ"

¡HEY!
¡LORD OWEN!
ガキン!

TÚ TAMBIÉN ...
ME ALEGRA
ASÍ QUE HAS SOBRE-VIVIDO
AMBOS TENEMOS MUCHAS HISTORIAS QUE COMPARTIR, PERO LO PRIMERO ES INFORMAR AL GENERAL DE QUE HABÉIS REGRESADO A SALVO
.....

BERSERK
PRÓXIMO CAPÍTULO
28 DE MARÇO
OCTAVA NO FANSUB
この作品の感想を送って下さい。あて先は
〒101-0063 東京都千代田区神田淡路町2-2-2 白泉社 ヤングアニマル編集部「ベルセルク」係

ベルセルク
Capítulo 295 ○ Saga del Halcón Milenario
Capítulo de Falconia
El dios final
三浦建太郎
MIURA KENTAROU
WITH STUDIO GAGA

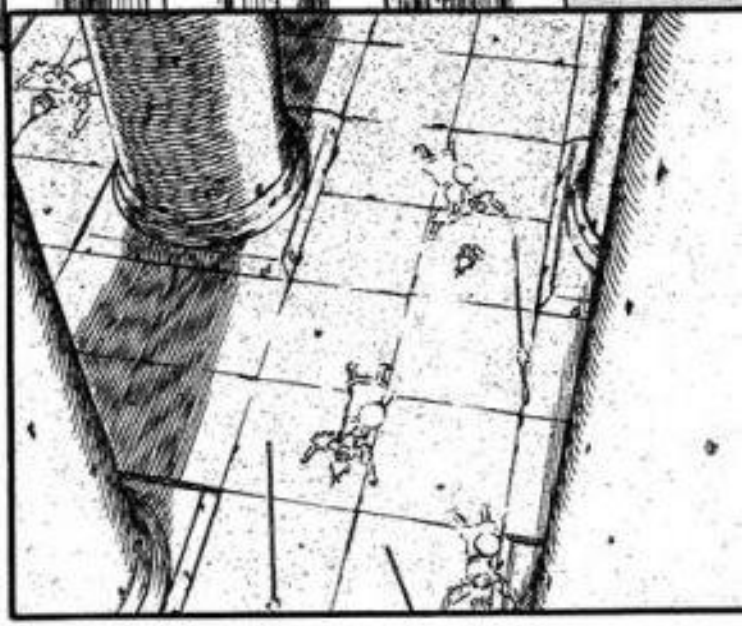

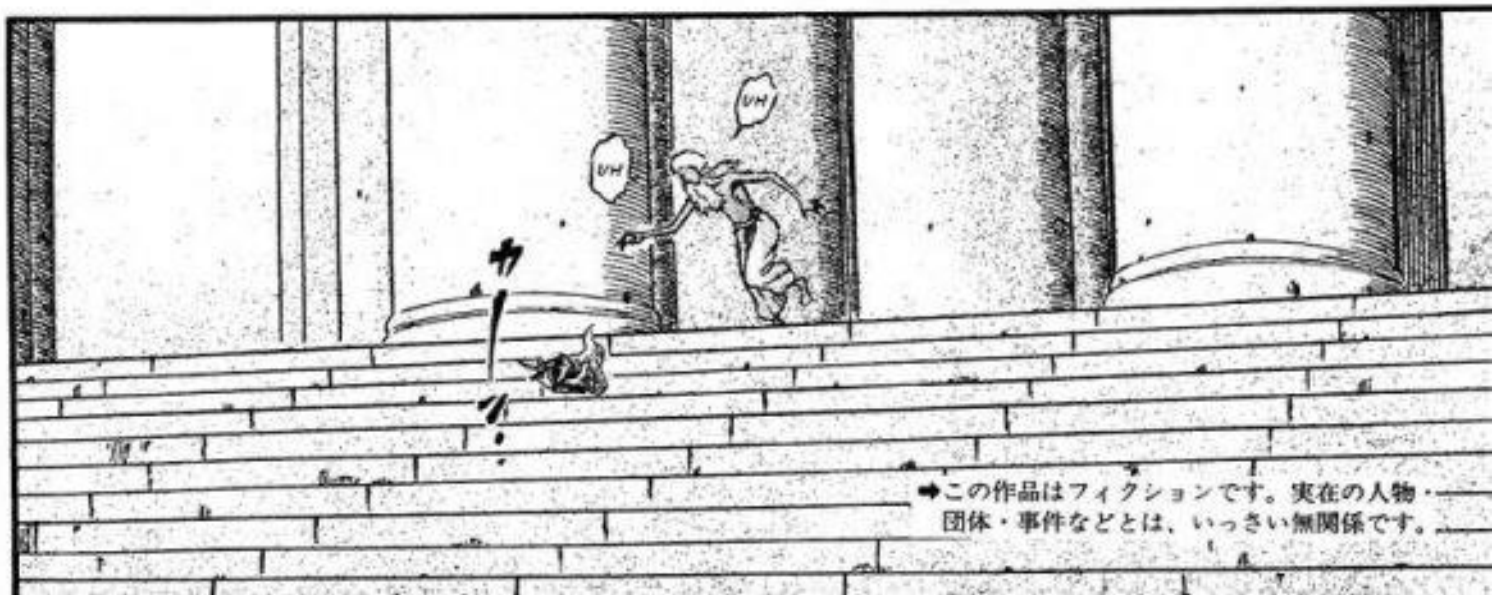

➡この作品はフィクションです。実在の人物・団体・事件などとは、いっさい無関係です。

HUFF
HUFF
¡¿QUÉ DIABLOS ...?!
¡¿QUÉ ES ESTO?!
¡¿QUÉ ESTÁ PASANDO?!
QUÉ...
ZZZ
Z

UHHH
DA
DAIBA
DAI...
BA
DAIBA
DAI
DAIBA
DAIBA
DAI
BA
DAIBA
DAI
!
¡¿SU MAJESTAD?!
LO TENGO
LO
LO TENGO
LO
EL
IN...
IN...
INFIERNO
LO HE CONSEGUIDO
EL
YO...
LO
LO...
YO
INFIERNO...
HE...
HE ESTADO EN EL ABISMO DEL INFIERNO...
Y LO HE POSEÍDO

ESTE PODER ...

ARGH
ゴゴゴ、ゴゴゴ
……!!

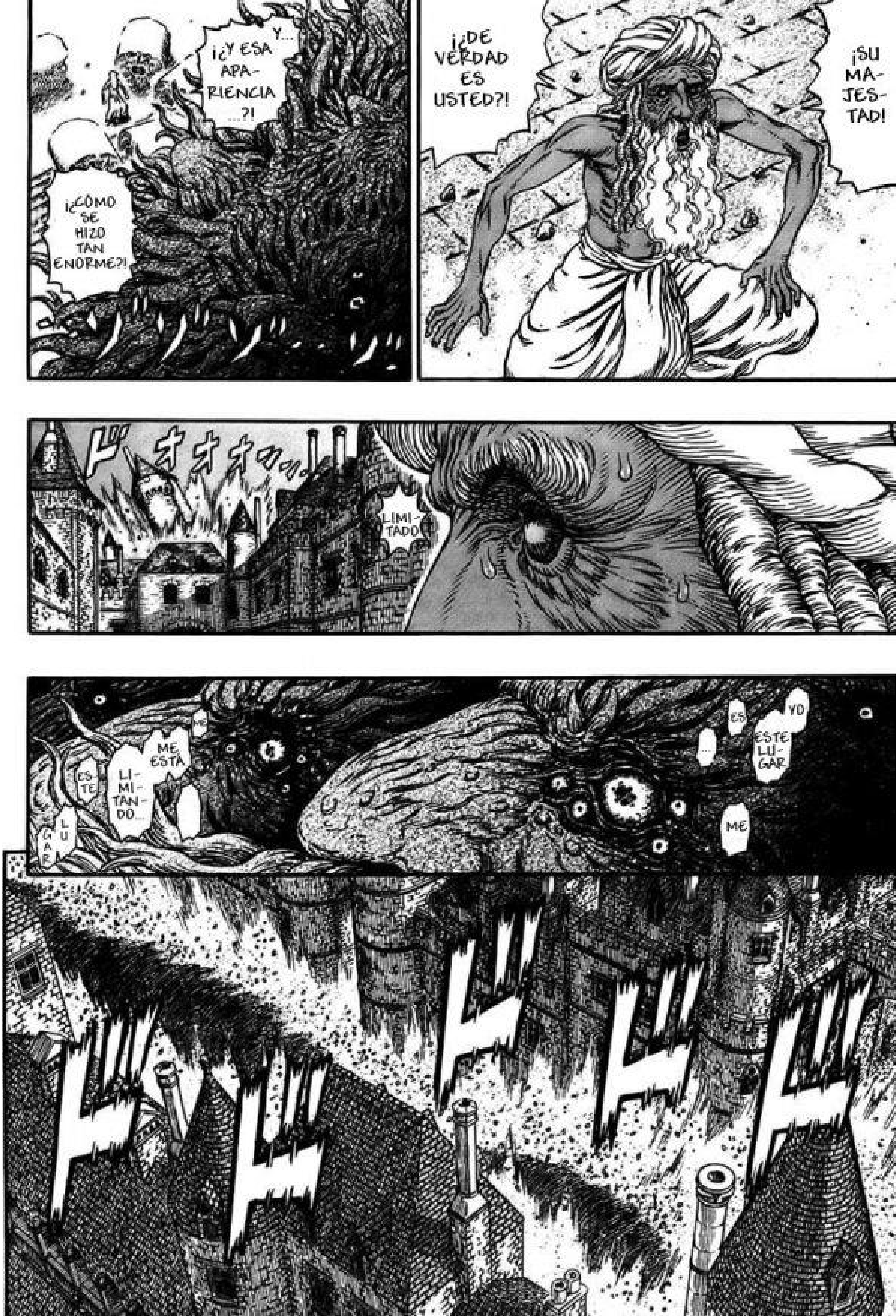
¡SU MAJESTAD!
¡¿DE VERDAD ES USTED?!
Y... ¿¡Y ESA APARIENCIA...?!
¡¿CÓMO SE HIZO TAN ENORME?!
LIMITADO
YO
ES
ESTE LUGAR
...
ME
ME
ME ESTÁ LIMITANDO...
ESTE LUGAR

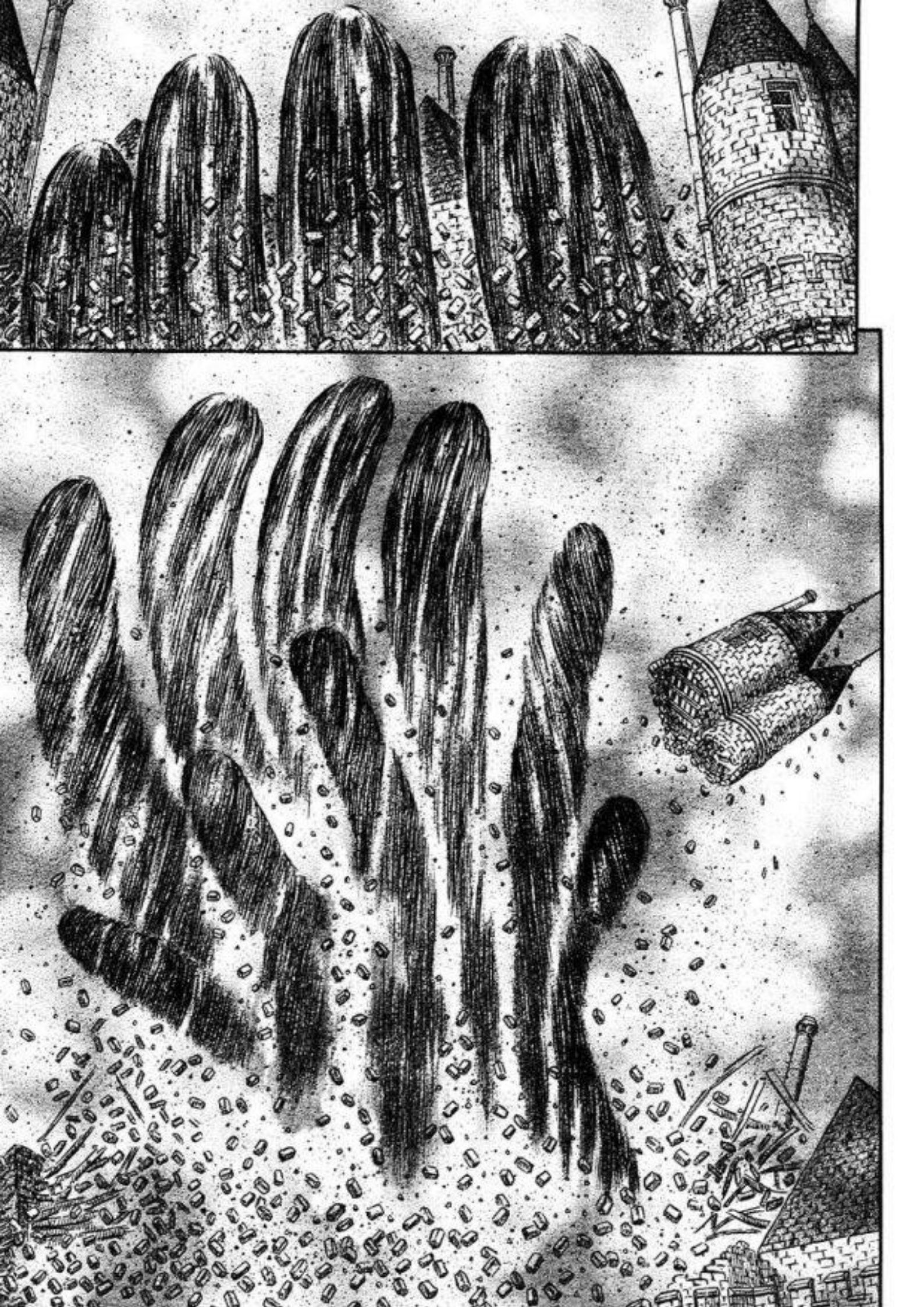

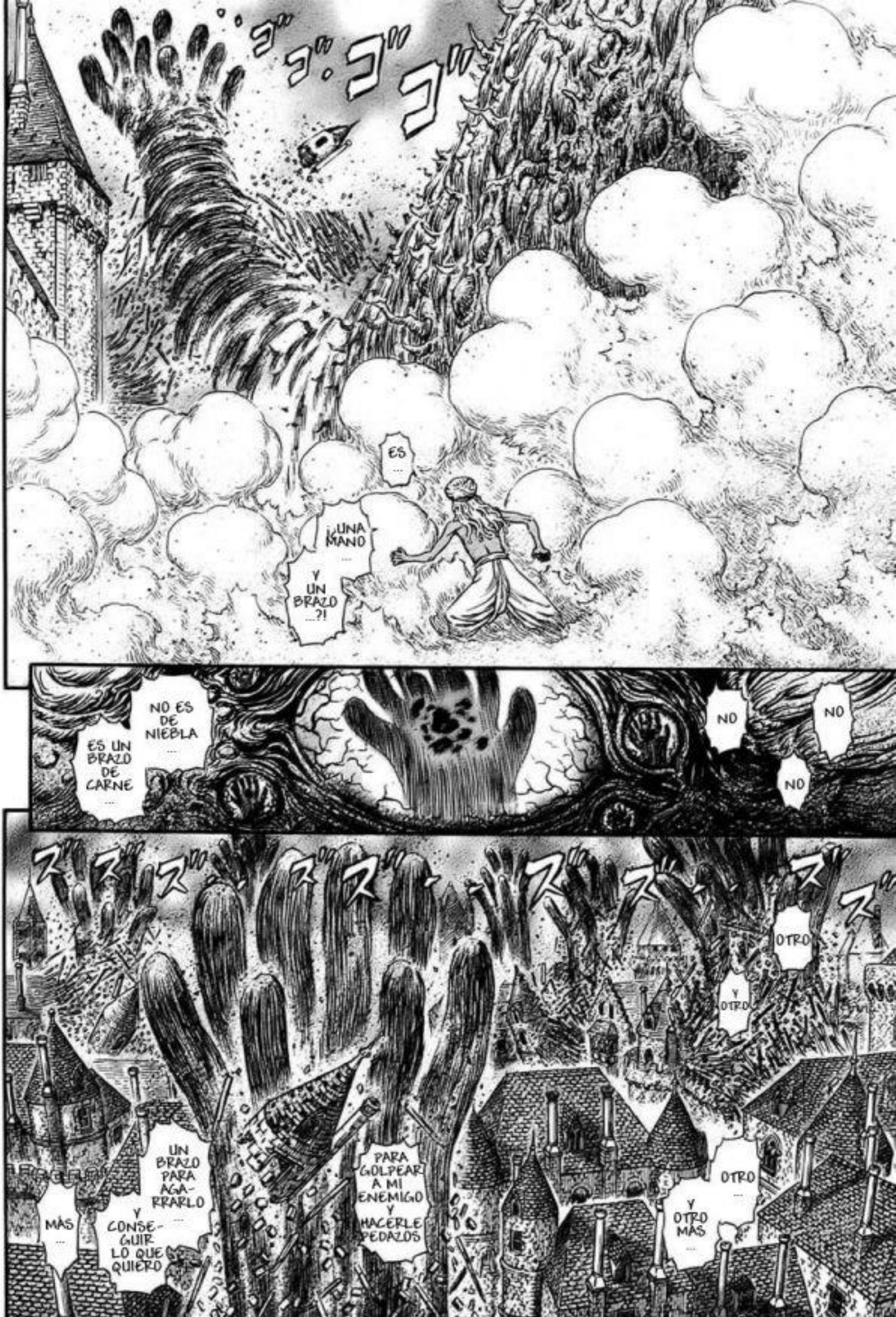
ES ...
¡UNA MANO ...
Y UN BRAZO ...?!
ES UN BRAZO DE CARNE ...
NO ES DE NIEBLA ...
NO
NO
NO
OTRO
Y OTRO
MÁS ...
UN BRAZO PARA AGARRARLO ...
Y CONSEGUIR LO QUE QUIERO
PARA GOLPEAR A MI ENEMIGO Y HACERLE PEDAZOS
OTRO ...
Y OTRO MÁS ...

¡¡ES EL MISMO INFIERNO!!
NO,
EL GRAN EMPERADOR
...
... SU CUERPO?!
¡¿CÓMO PUEDE SOPORTAR TANTO PODER
...
SE HA DESBORDADO
...
¡¡EL INFIERNO SE HA DESBORDADO HASTA LLEGAR AL MUNDO DE LOS VIVOS!!

.....
¿QUÉ ES ESO?
¿QUÉ ES ESE SONIDO?
¿LA TIERRA TIEMBLA?
VIENE DE LA CIUDAD
CERCA DEL CASTILLO ...
¡¿UN TERREMOTO?!
¡ES ENORME!

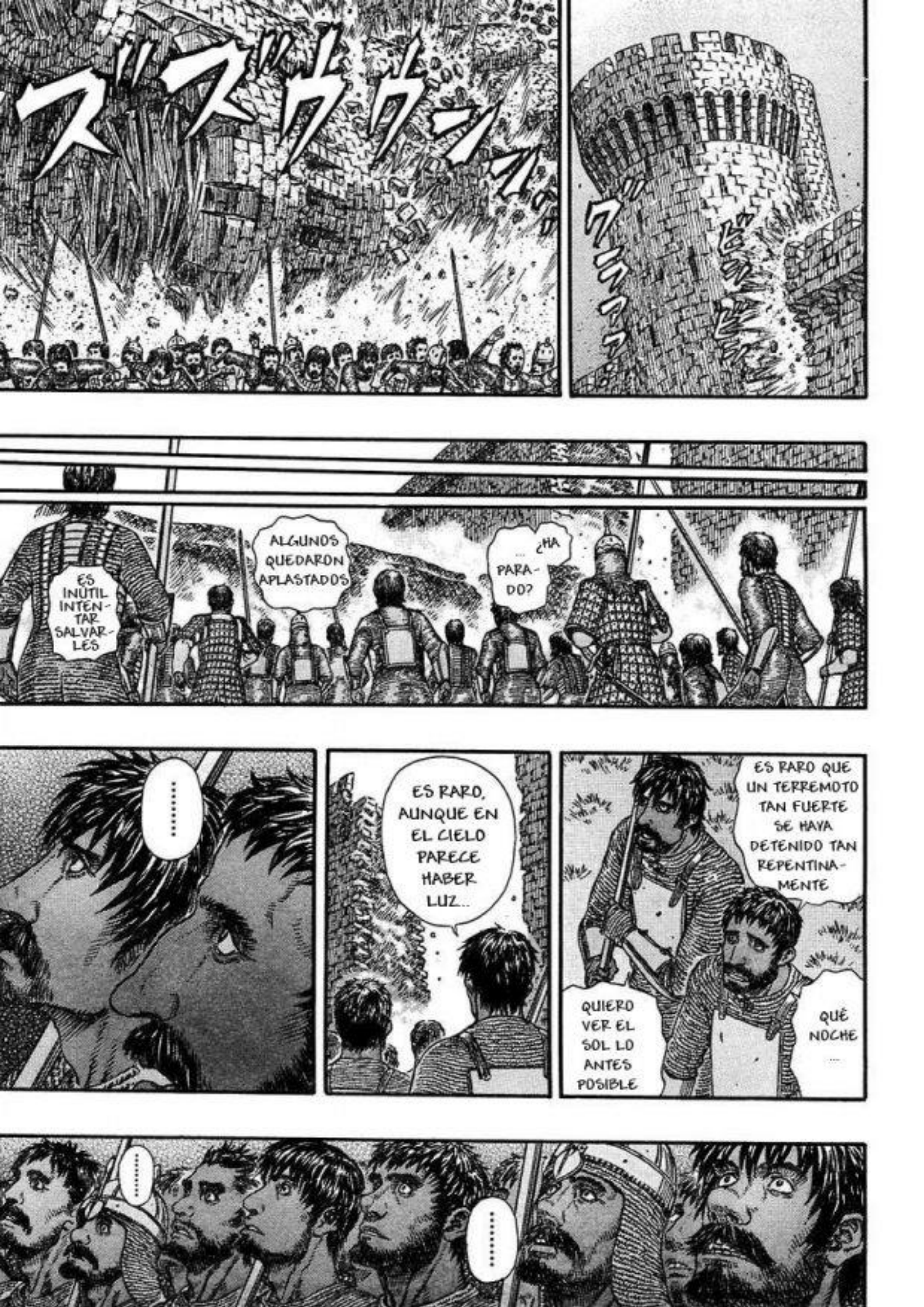
ズズゥゥン
グラァァ
ES INÚTIL INTENTAR SALVARLES
ALGUNOS QUEDARON APLASTADOS
... ¿HA PARADO?
.....
ES RARO, AUNQUE EN EL CIELO PARECE HABER LUZ...
ES RARO QUE UN TERREMOTO TAN FUERTE SE HAYA DETENIDO TAN REPENTINAMENTE
QUÉ NOCHE ...
QUIERO VER EL SOL LO ANTES POSIBLE
.....
.....

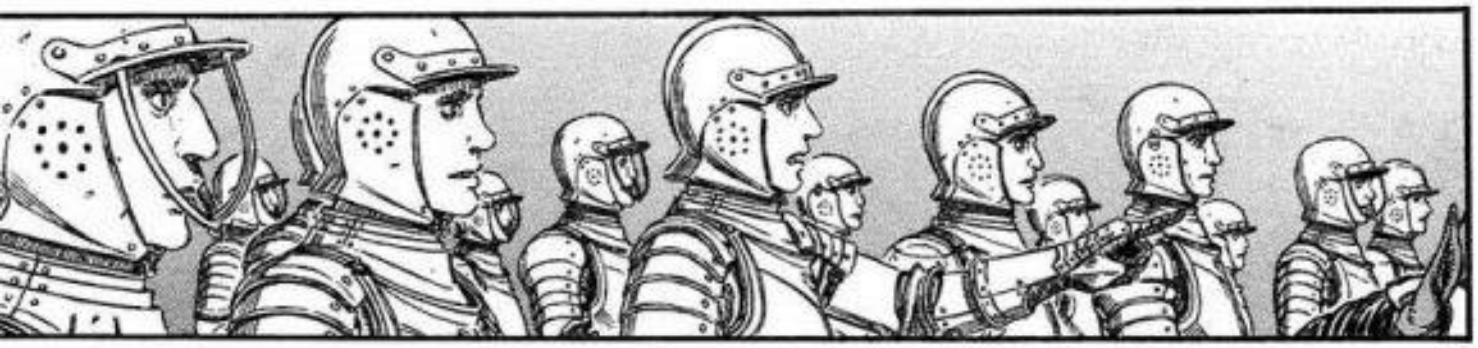

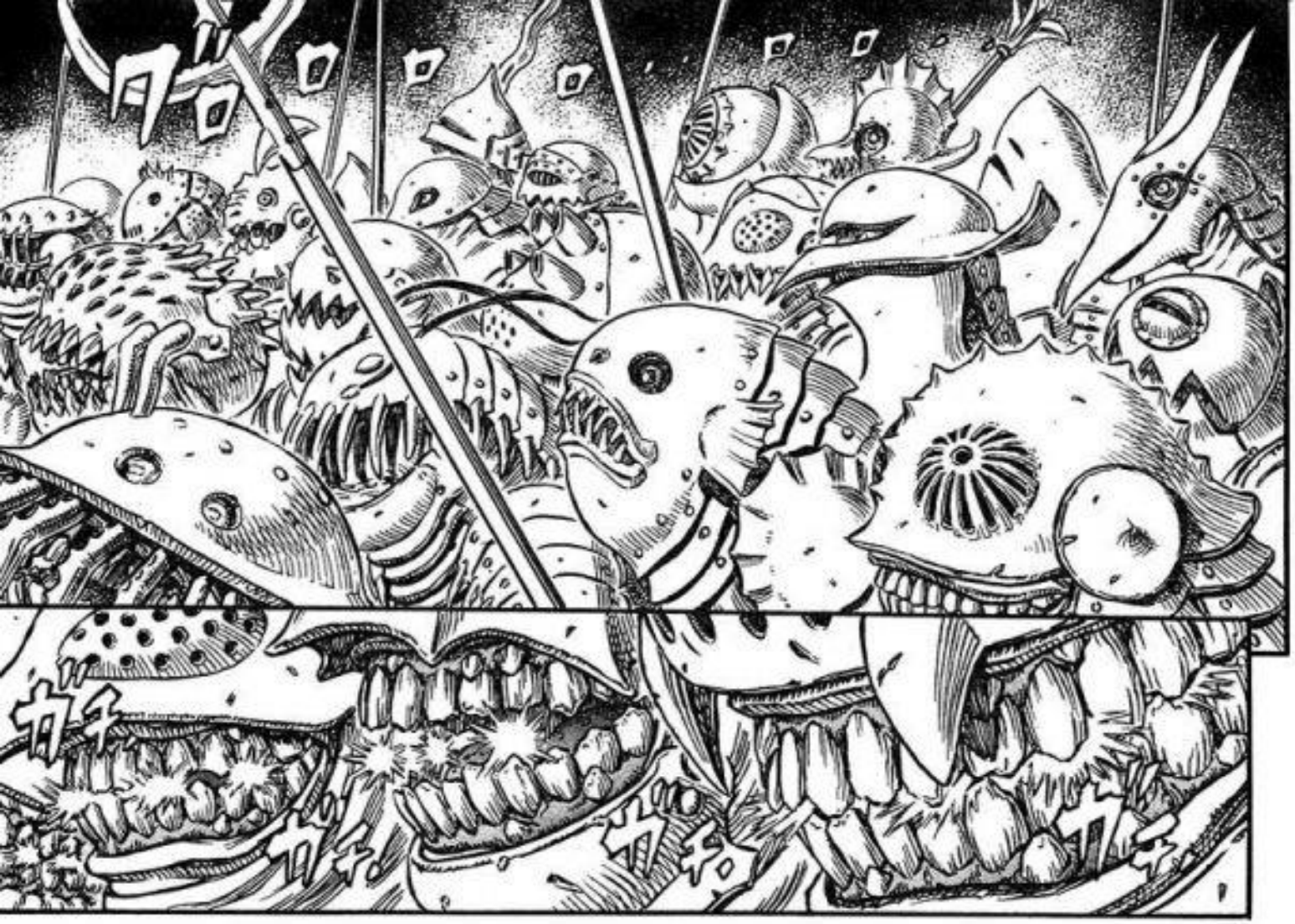
ガチ
ガチ

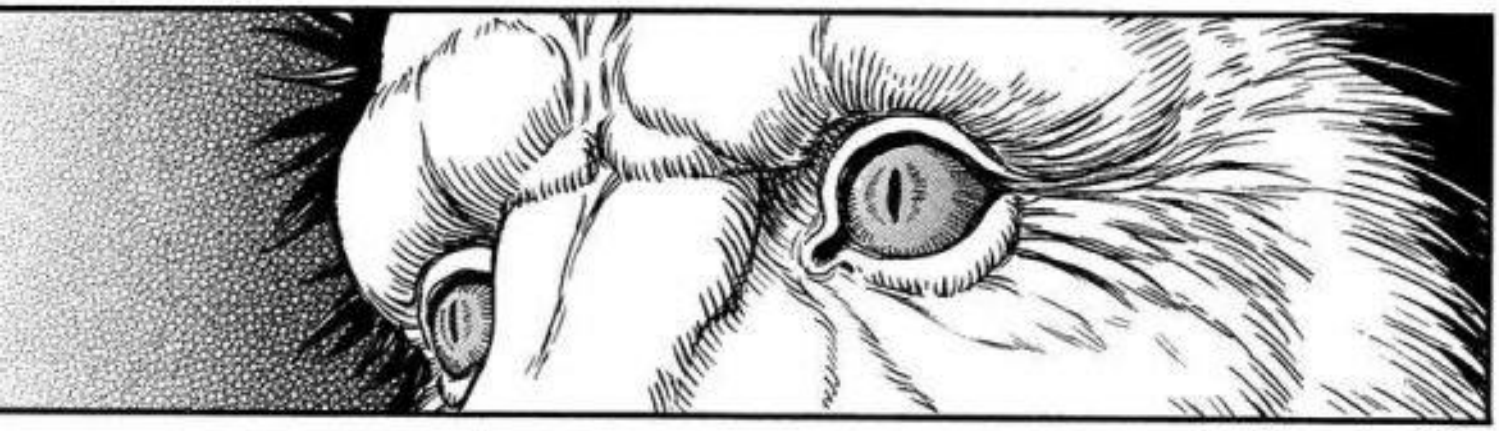

HA ACABADO !
¡¿PERO QUÉ ...?!
ESO ES...
HA FINALIZADO
EL MUNDO DE LOS INCON-VENIENTES ...
.....

この作品の感想を送って下さい。あて先は

➡〒101-0063 東京都千代田区神田淡路町2-2-2 白泉社 ヤングアニマル編集部「ベルセルク」係

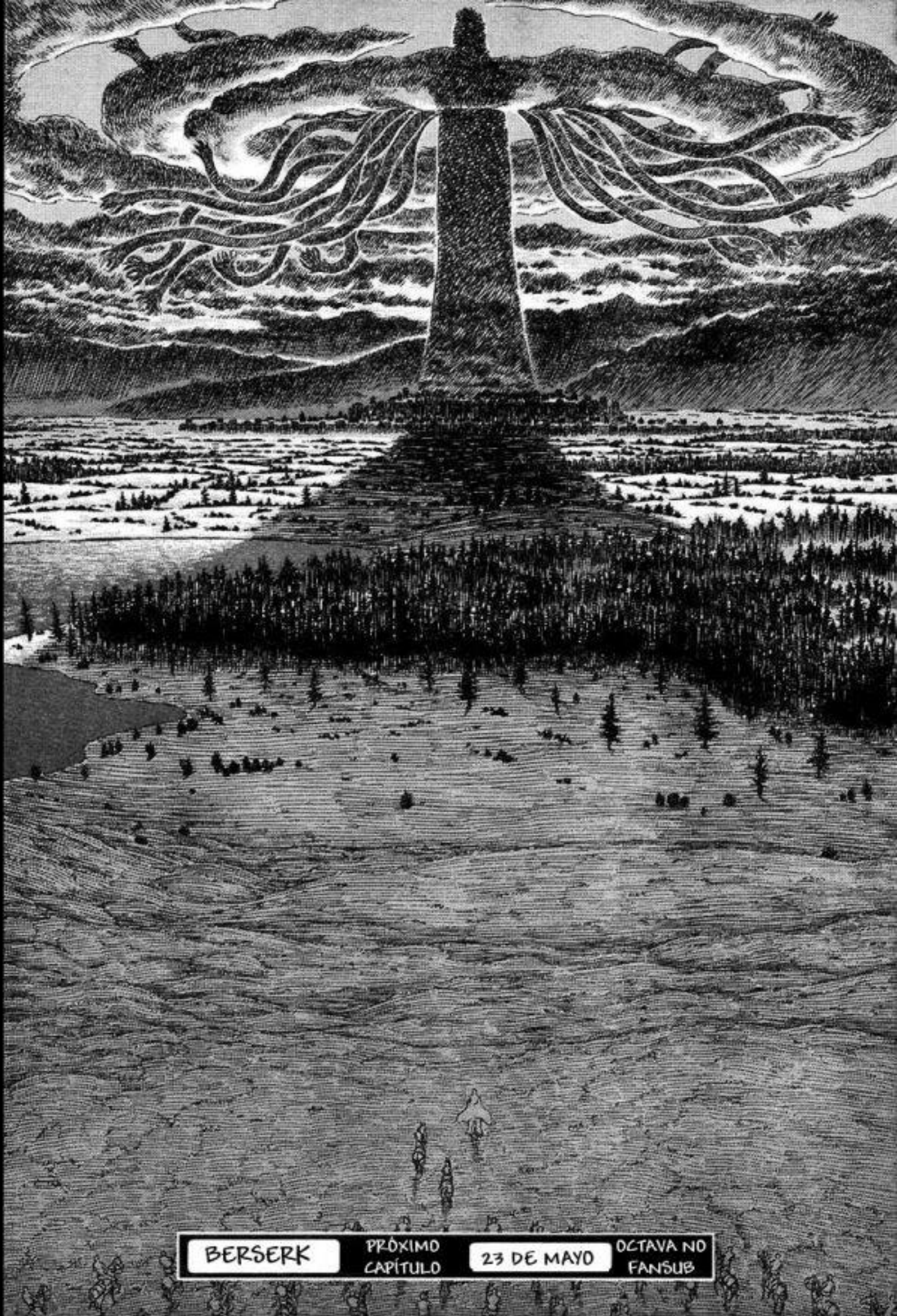
BERSERK
PRÓXIMO CAPÍTULO
23 DE MAYO
OCTAVA NO FANSUB

BERSERK NEWS

VOL.47

【ベルセルク・ニュース】

強敵と対峙する白き鷹 待望の大スケールで登場!

剣を抜き放ち、恐帝へ歩み寄る英雄グリフィス。

神々しささえ漂わせる美貌と圧倒的な威厳。それはまさに、闇の世を切り開く救世主そのもの。

グリフィスの最大の魅力は、なんといっても優美さとシャープな迫力。それらをあますところなく表現するために、今回の「Griffith」は6分の1という大スケール、しかも工房生産という、普通の商業用フィギュアでは考えられないような贅沢な工法を用いている。熟練した職人の確保と徹底した品質管理には、膨大な手間がかかる。だが、採算を度外視しても、「グリフィスらしいグリフィスを作る」ことにこだわったのだ。それだけに本物の革や金属を使用した甲冑や、繊細な彩色はこれまでの作品をはるかに凌駕している。担当者自らが、「最高の自信作」と太鼓判を押す仕上がりだ。

だが手作業であるがゆえに、今作は大量生産ができない。販売方法もART OF WARによる完全受注生産のみで、受注期間も4月4日までとやや短め。さらに、恒例の特典付きの限定版もわずかに100体のみと、常にもまして希少なアイテムとなってしまった。だが今回の特典はすごい。なんと初立体化となる恐帝ガニシュカの小像なのだ。重厚なブロンズ仕上げで、髑髏を積み上げた玉座に鎮座するその姿はまるで神像を思わせる威厳を漂わせている。

さらにグリフィス本体もマントのカラーリングが違う。裏地の色が受注版の軽やかなブルーであるのに対して、気品のあるパープルになっている。雰囲気が微妙に異なるので、好みで選ぶのもいいだろう。

限定版はもちろん受注版も追加受注はないとのこと。ぜひともこの機会を逃さぬようにしたいものだ。

GRIFFITH

一細身ながら重厚感がある歩み。華麗な甲冑の装飾も見所の一つだ。(「Griffith」全高約31・5cm/78750円(税込・全バージョン共通)/限定版・100体限定※予約受付中/受注版※予約受付中・4月4日受付締め切り/2008年8月発売予定)

↑どこに置いても目を引く、圧倒的な存在感。単体で飾っても良い雰囲気だ。

©三浦建太郎/白泉社・バップ・NTV 構成/森部佐和子 写真/千代田スタジオ

問い合わせ◎ART OF WAR ☎03-5537-6928 HP=http://www.art-of-war.co.jp/

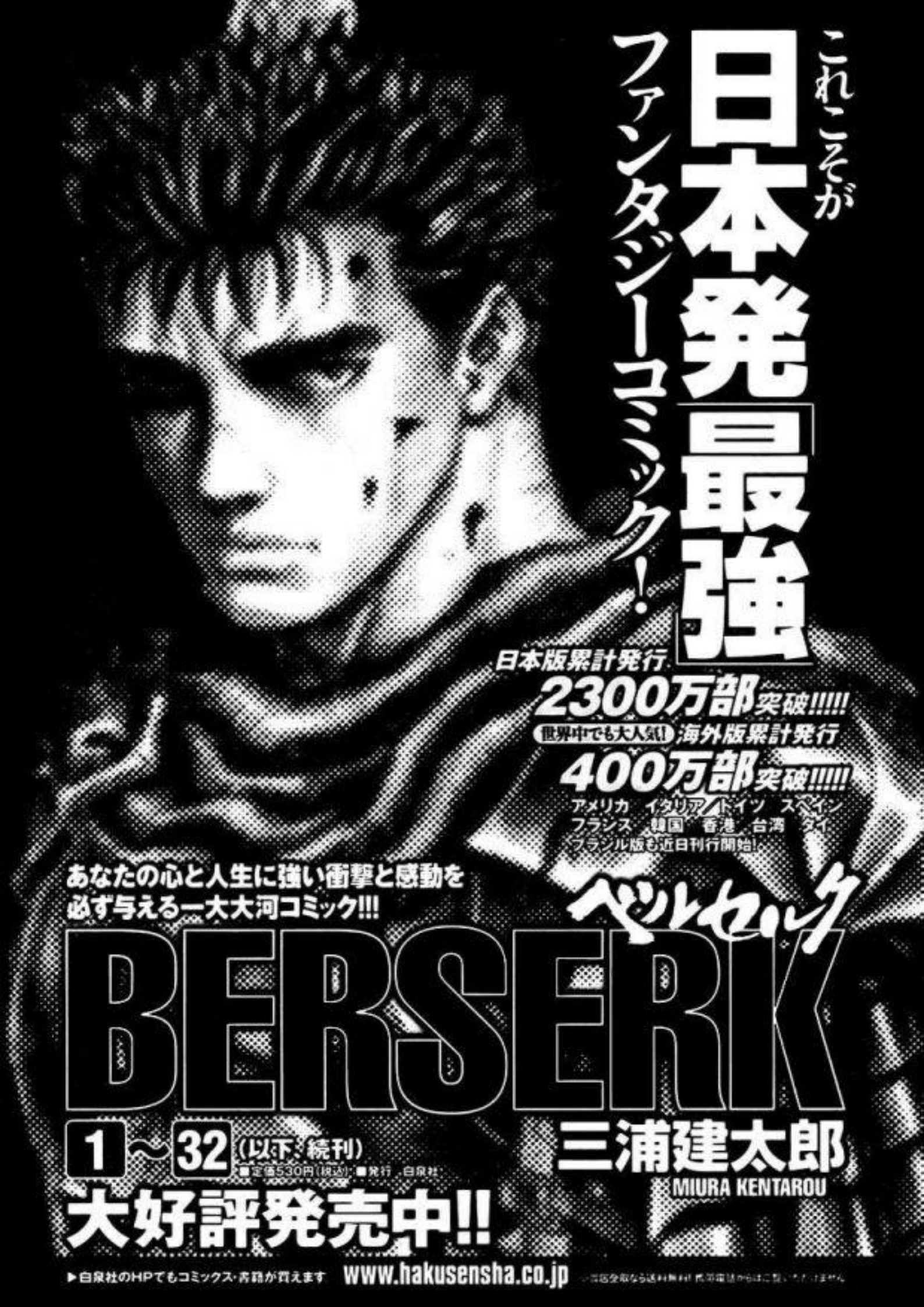
これこそが
日本発「最強」
ファンタジーコミック!
日本版累計発行
2300万部突破!!!!!
世界中でも大人気!
海外版累計発行
400万部突破!!!!!
アメリカ イタリア/ドイツ スペイン
フランス 韓国 香港 台湾 タイ
ブラジル版も近日刊行開始!
あなたの心と人生に強い衝撃と感動を
必ず与える一大大河コミック!!!
ベルセルク
BERSERK
三浦建太郎
MIURA KENTAROU
1〜32(以下、続刊)
■定価530円(税込) ■発行 白泉社
大好評発売中!!
▶白泉社のHPでもコミックス・書籍が買えます
www.hakusensha.co.jp

2300万部突破!

単行本第1～32巻
大好評発売中!!

空前絶後の魔が姿を現す――!!!

使徒の身体を継ぎはぎして創った"魔"子宮――。そこに自ら入った大帝・ガニシュカ。今、それより生まれしは新大帝か、それとも…。

第296話　千年帝国の鷹篇　鷹都の章　轟天

BERSERK

最強ファンタジーコミック

ベルセルク　三浦建太郎

MIURA KENTAROU with Studio GAGA

アニメ[剣風伝奇ベルセルク]日テレプラスにて毎週金曜23:30放送中! http://www.nitteleplus.com/

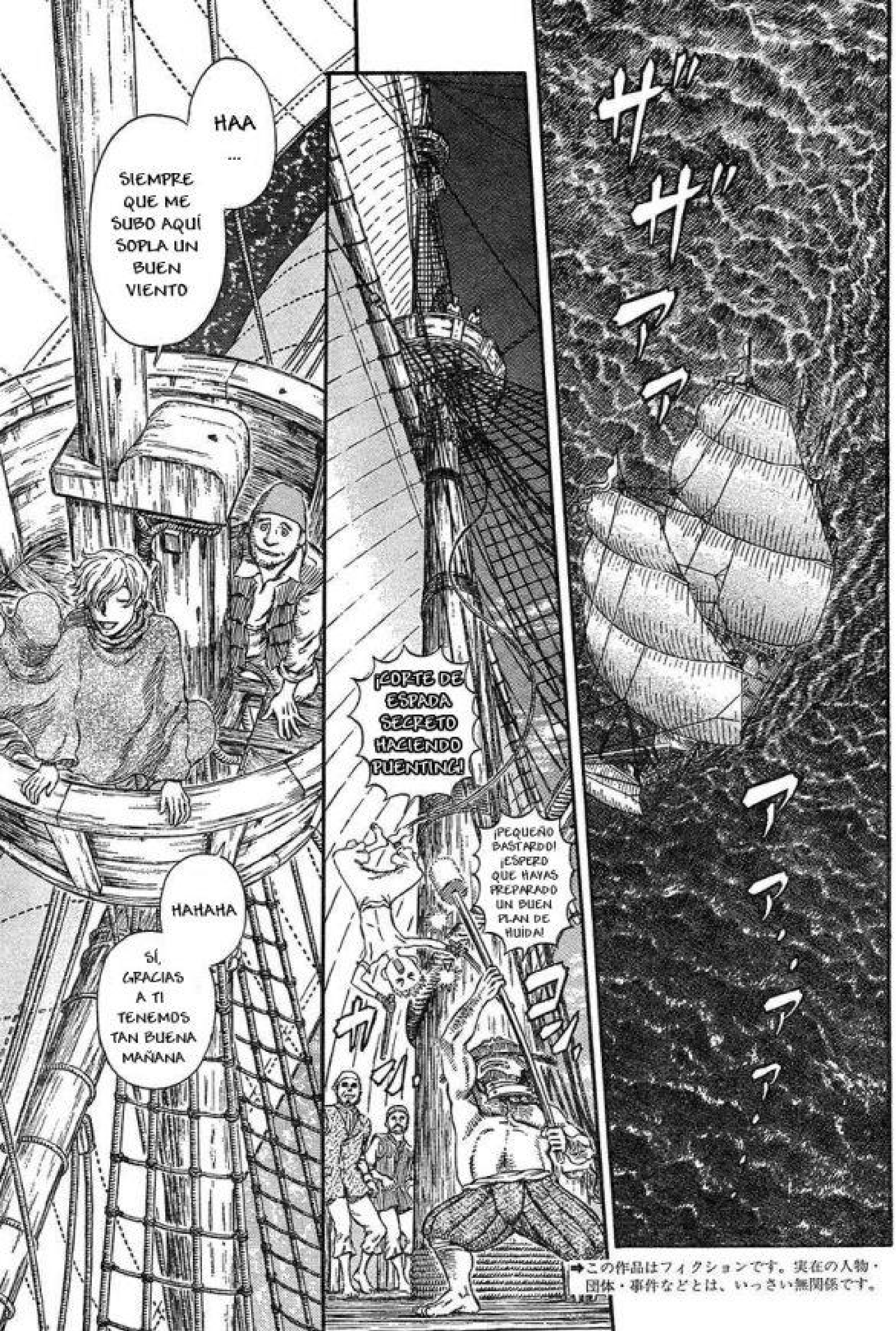

➡この作品はフィクションです。実在の人物・団体・事件などとは、いっさい無関係です。

DESPUÉS DE TODO TENEMOS ASIENTOS DE PRIMERA FILA
ESTÁ BIEN
EH...
SÍ...
LO CIERTO ES QUE NO LO HAGO POR ESO
ESTOS VIENTOS FAVORABLES Y LA ÚTIL INFORMACIÓN QUE NOS PROPORCIONAIS SON DE GRAN AYUDA PARA NOSOTROS, LOS MARINEROS
TAL COMO DIJO LA BRUJA, SIEMPRE QUE ESTÁS AQUÍ SOPLA UN BUEN VIENTO
PARECE QUE NO IMPORTA DÓNDE ESTE SERPICO, SIEMPRE TE PODRÁ ENCONTRAR A TRAVÉS DEL VIENTO
UH UH
SÓLO ESTÁ JUGANDO
QUIZÁS SEA UN BUEN MOMENTO PARA INTENTAR EL PACTO CON LOS ESPÍRITUS DE LA MUERTE Y PASAR AL SIGUIENTE NIVEL
FARNESE, PARECE QUE YA DOMINAS BASTANTE ESTE CUERPO DE LUZ

COMO SOSPECHABA, ES IMPOSIBLE
UMM, ¿NO PODEMOS PESCAR PECES CON QUESO?

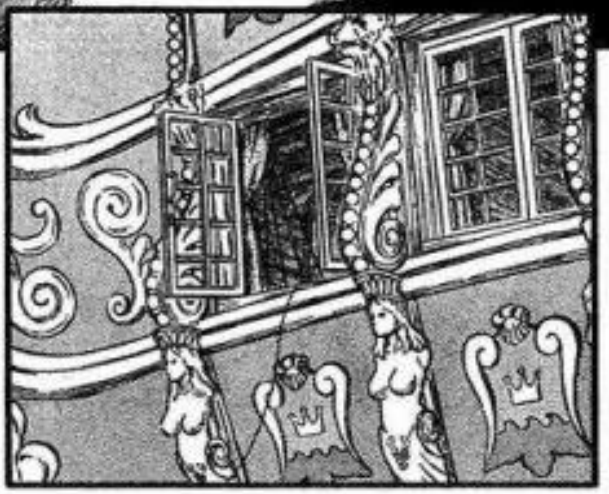

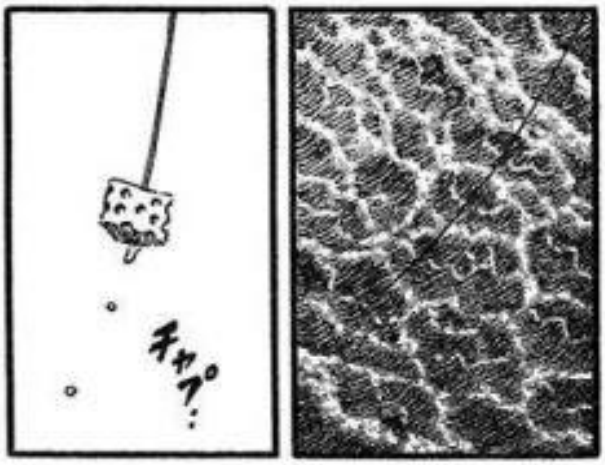
チャプ!

RELLENO...
¡LOS PECES DEL MAR SON ENORMES Y VIOLENTOS! NO FUNCIONARÁ SI NO USAS ALGO MÁS RELLENO
HEY, ESA ES MI BOLSA
HMM MÁS RELLENO...
¿NO HAS COMIDO Y RECUPERADO SUFICIENTES ENERGÍAS YA? ¡DEJA DE QUEJARTE!

¿NO TIENE UN ASPECTO ALGO RARO?
AHORA NOS LAS DEVOLVERÁS TODO LO QUE NOS HAS HECHO PASAR
DEJAD DE ARMAR

ヴル
ヴル
ヴル
ヴル

¡BEHELIT-SAMA SE HA ENFADADO!
¡AQUÍ NO HAY NINGÚN SACRIFICIO, ASÍ QUE CÁLMESE!
¡¿EH?!
¡¿CÓMO QUE SACRIFICIO...?!
.....
OOOH
UHHH
¡NO!
¡PARA!
¡¿QUÉ ERES TÚ?!
¿NO ES PROMA?
.....
.....

この作品の感想を送って下さい。あて先は
➡〒101-0063 東京都千代田区神田淡路町2-2-2 白泉社 ヤングアニマル編集部「ベルセルク」係

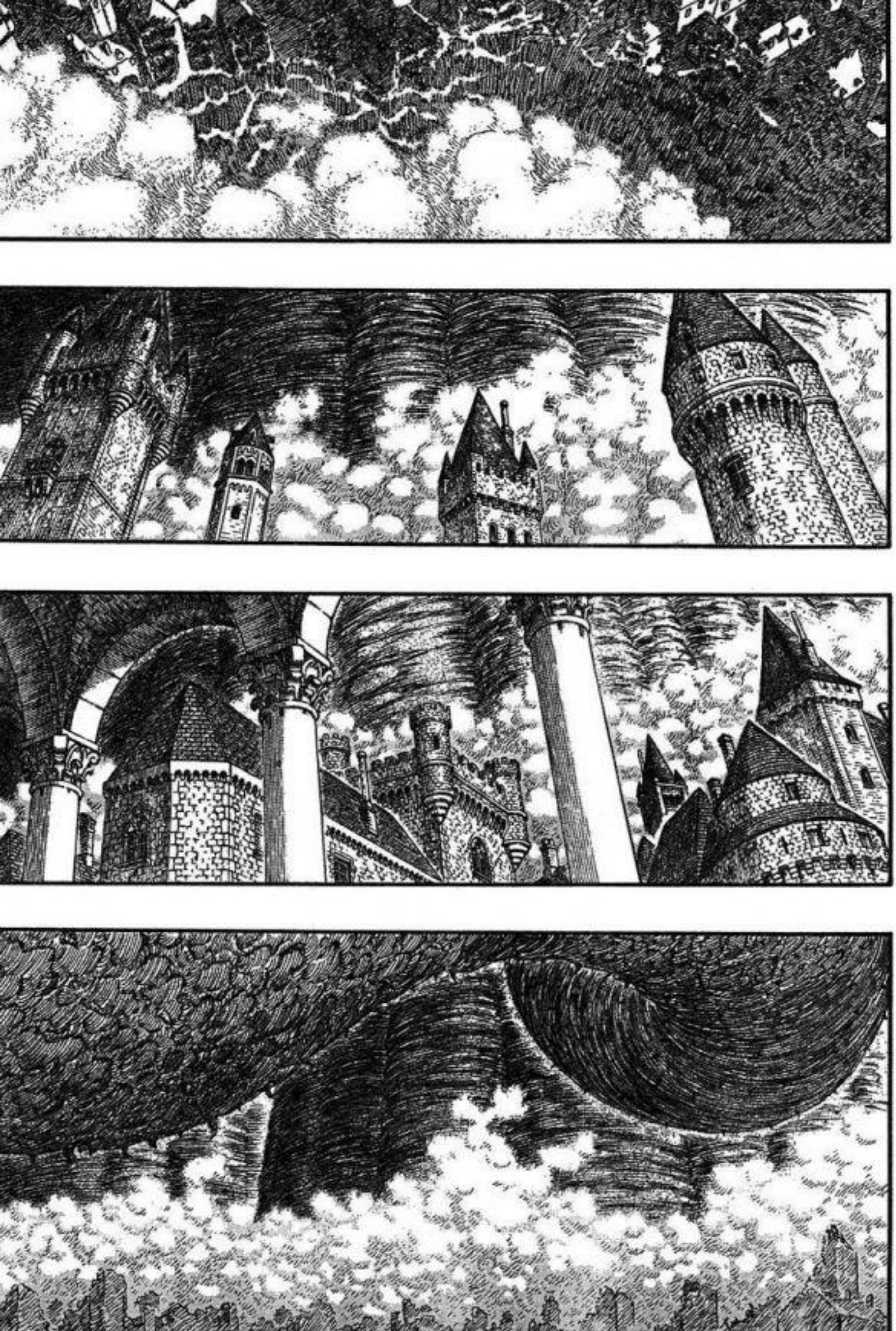

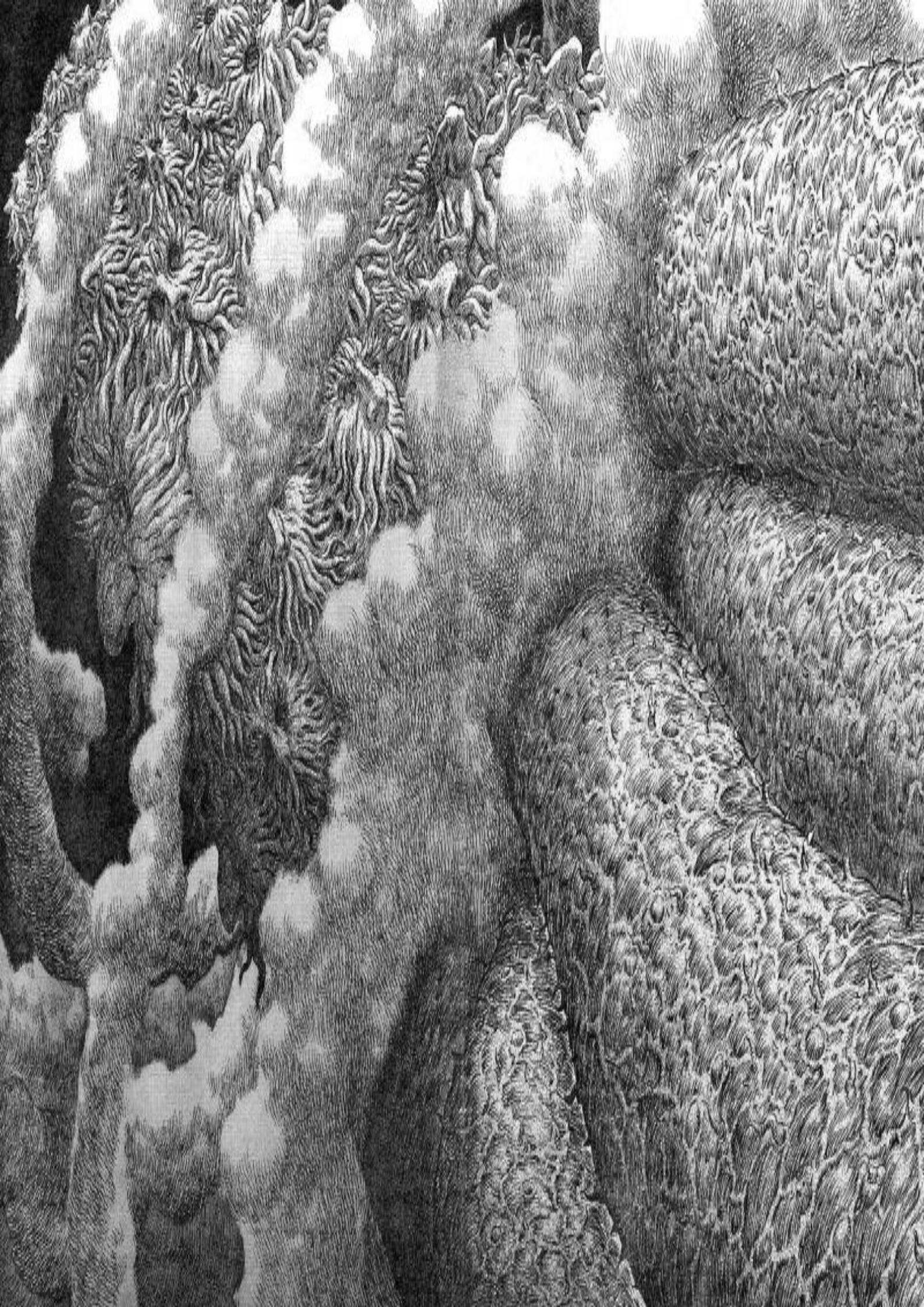

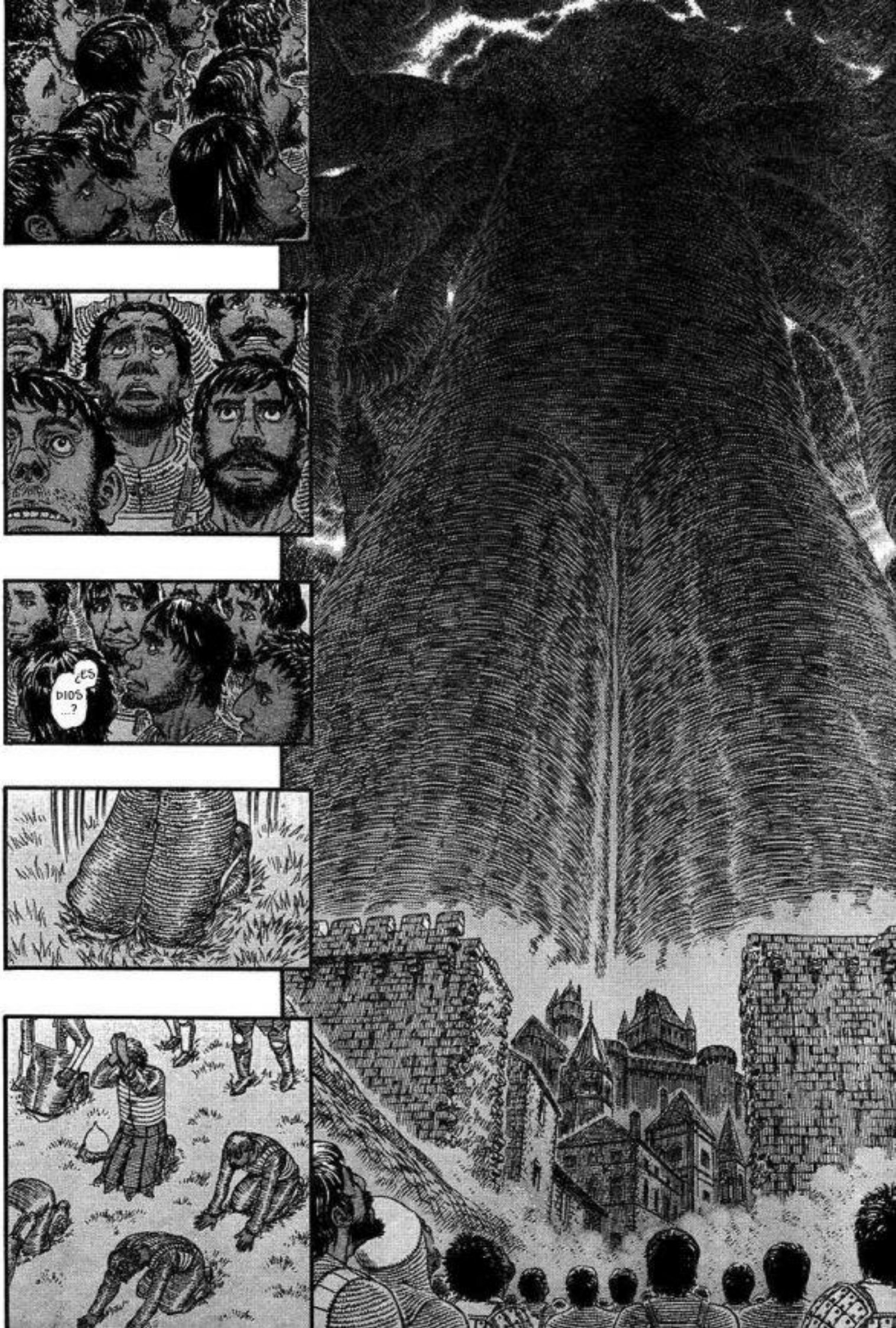
¿ES DIOS ...?

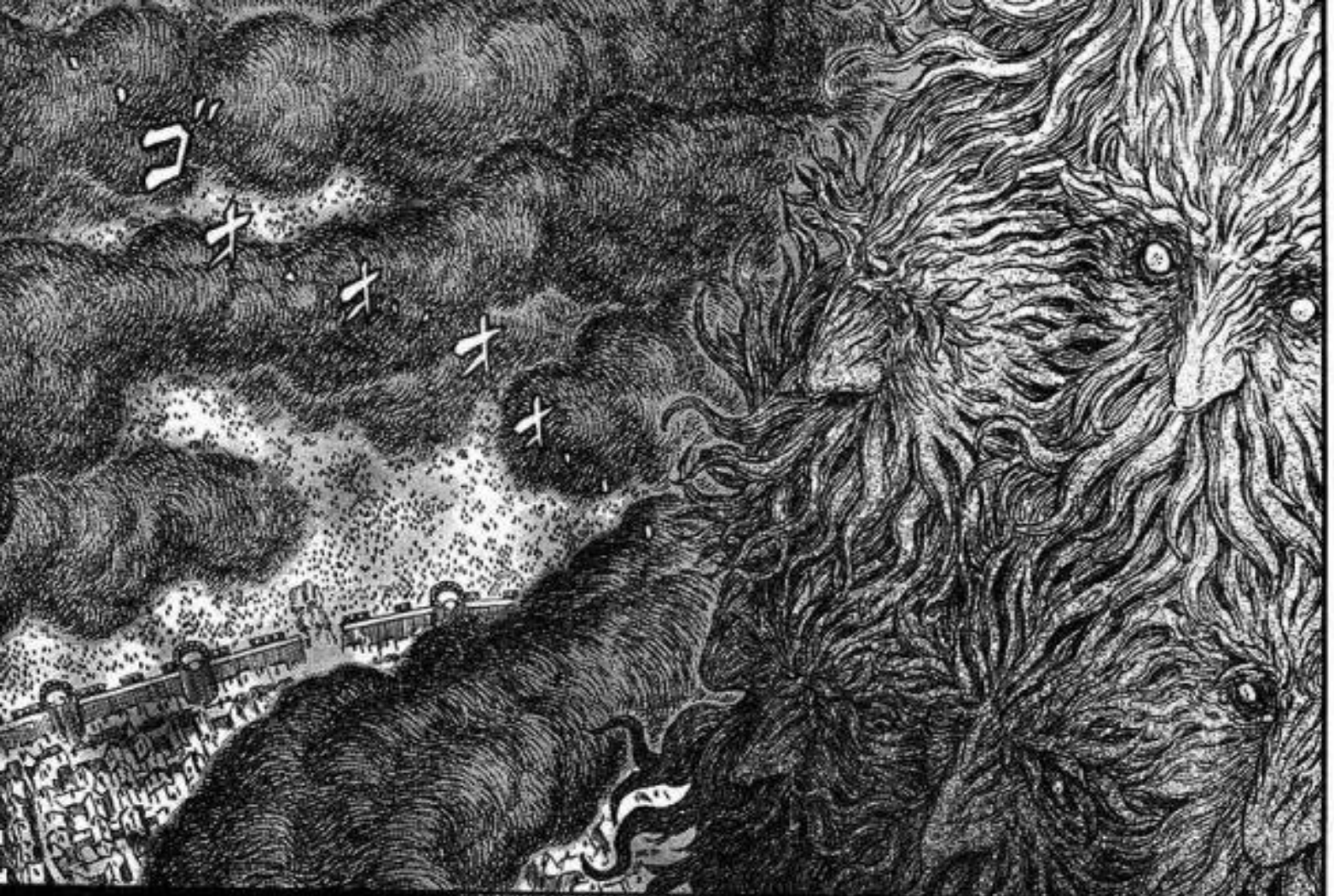
ゴ
オ
オ
オ
オ

.....

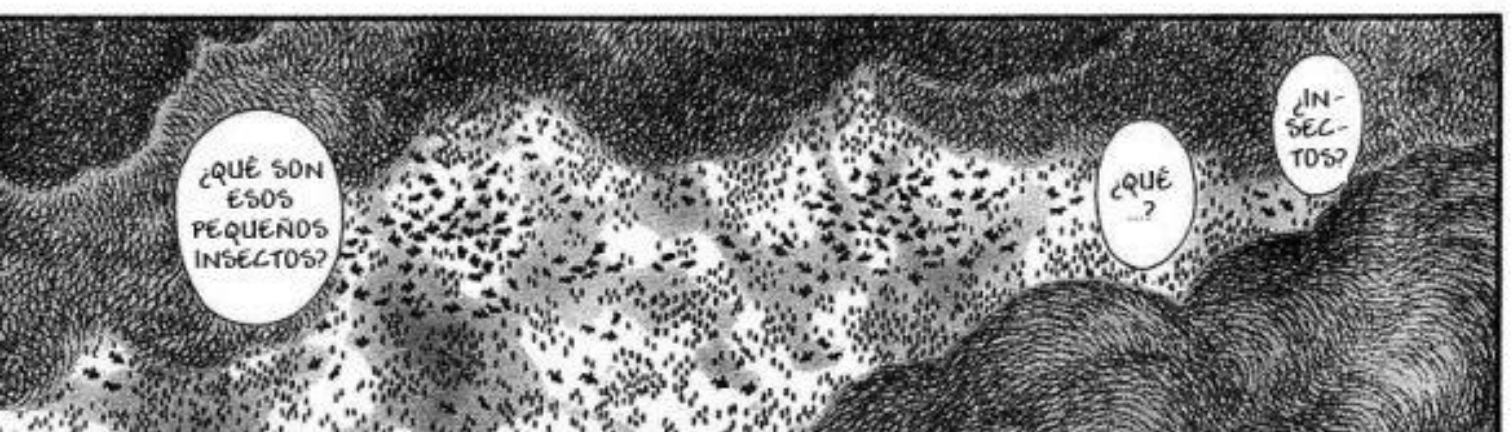
¿QUÉ SON ESOS PEQUEÑOS INSECTOS?
¿QUÉ...?
¿IN-SEC-TOS?

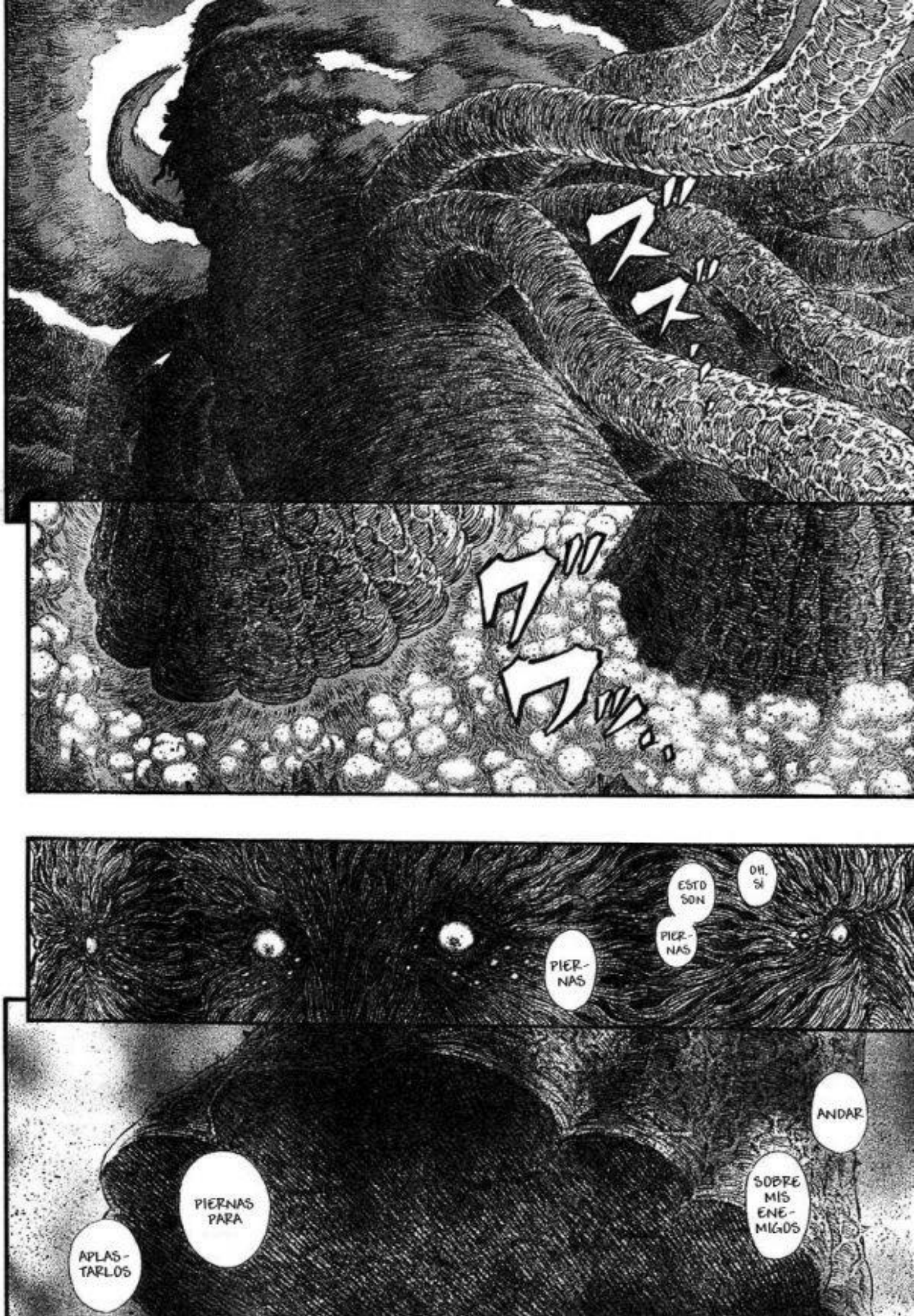
ズズ…
ワワッ…
OH, SÍ
ESTO SON
PIER-NAS
PIER-NAS
ANDAR
SOBRE MIS ENE-MIGOS
PIERNAS PARA
APLAS-TARLOS

ズムウウヴゥ
OOH ...
ES UNA FLOR
UNA FLOR SE HA ABIERTO
HERMOSO

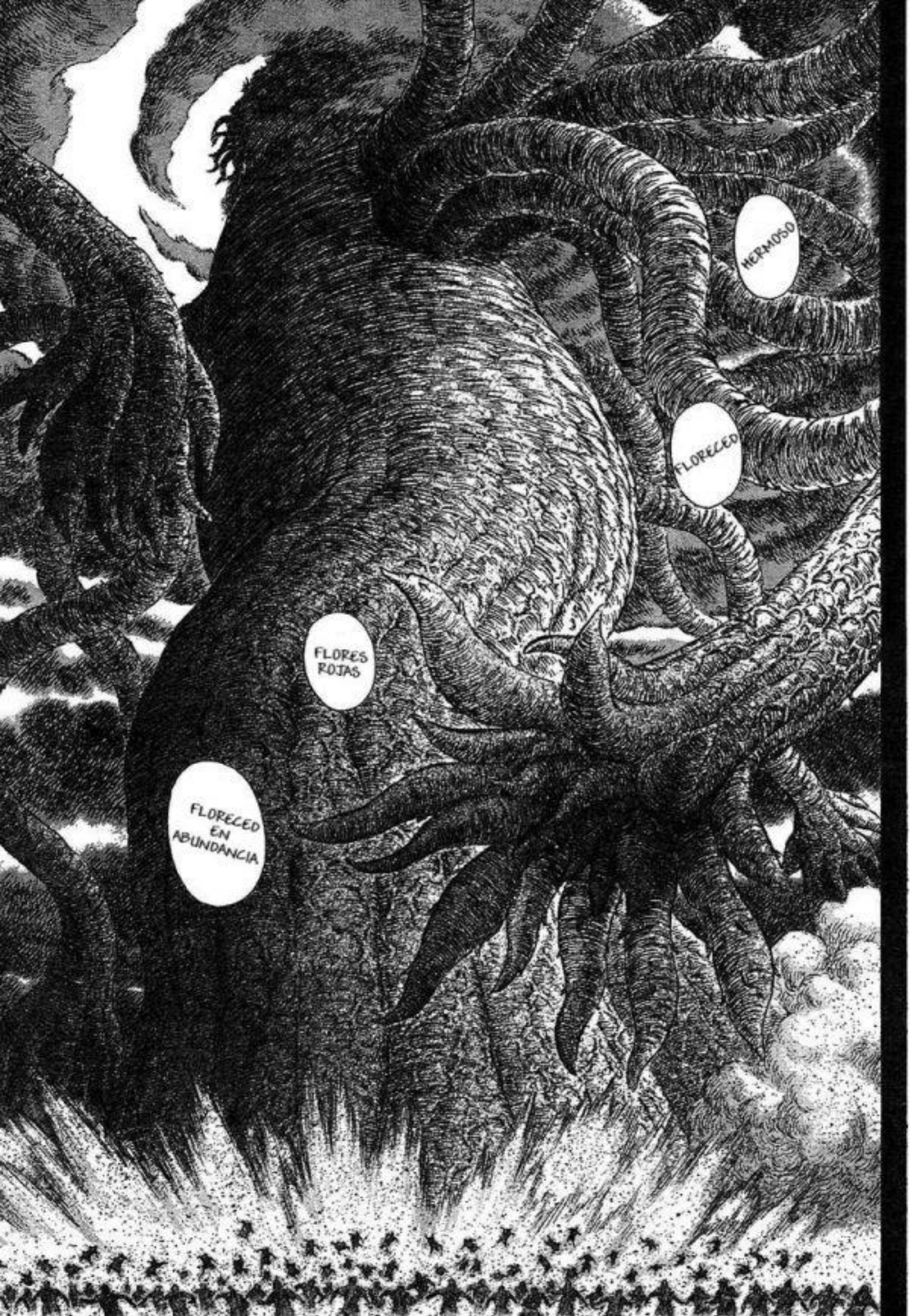
HERMOSO
FLORECED
FLORES ROJAS
FLORECED EN ABUNDANCIA

フォォォォォ
¿QUÉ ES ESA ENORME SOMBRA?
¿QUÉ ...?

AQUELLA QUE TRAERÁ EL FIN DE LA NATURALEZA ACTUAL DE NUESTRO MUNDO
ES LA BESTIA MÁGICA FINAL

MÁS ALLÁ DE LA NATURALEZA
ES COMO ...
¡UN DIOS!
UN DIOS DEGE-NERADO
ES UNA LOCURA ...
¿CÓMO PUEDE HABER UNA FIGURA TAN GIGANTESCA ANTE NUESTROS OJOS?
¿DE VERDAD ESTÁN PENSANDO EN ENFRENTARSE A ESE DIOS MÁGICO?!
.....

SU SANTIDAD
POR FAVOR, AYÚDENOS
POR FAVOR, GUÍENOS
SU SANTIDAD
PARECE EL FIN DEL MUNDO
QUÉ VISIÓN
...
NO TENGAIS MIEDO
ESCUCHAD TODOS, POR FAVOR
ESO ES TODO EL DISFORTUNIO ENCARNADO
...
LA PERSONIFICACIÓN
—
—DE LA OSCURIDAD
EN VEZ DE ESO ABRID LOS OJOS Y OBSERVAD ATENTAMENTE

POR EL HALCÓN DE LA LUZ
SIN EMBARGO, LA OSCURIDAD SERÁ FINALMENTE PURIFICADA
¡NO, EN REALIDAD YA HA COMENZADO!
UN MILAGRO ESTÁ A PUNTO DE SUCEDER ANTE NUESTROS OJOS
¡AQUELLOS QUE ESTAMOS AQUÍ SOMOS AFORTUNADOS!
DE LA LUZ
HALCÓN
HALCÓN DE LA LUZ

BERSERK
PRÓXIMO CAPÍTULO
13 DE JUNIO
OCTAVA NO FANSUB